

GALEGO DE ESTADÍSTICA
2004
3.5.22
PLAN

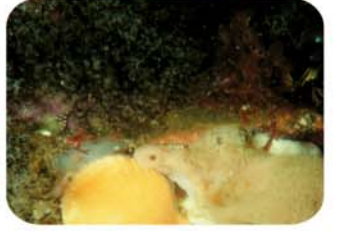

04 un.unic pesou

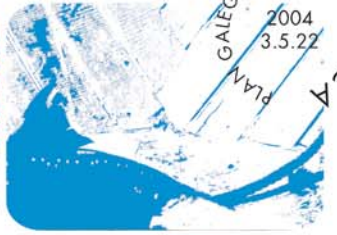



04 un.unic
pesca

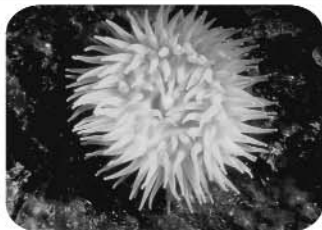

CONSELLERÍA DE PESCA E ASUNTOS MARÍTIMOS

Dirección Xeral de Innovación e Desenvolvemento Pesqueiro

Servizo de Estudos Pesqueiros

Depósito Legal: C - 1200 - 05

ISBN: 84 - 453 - 4051 - 4

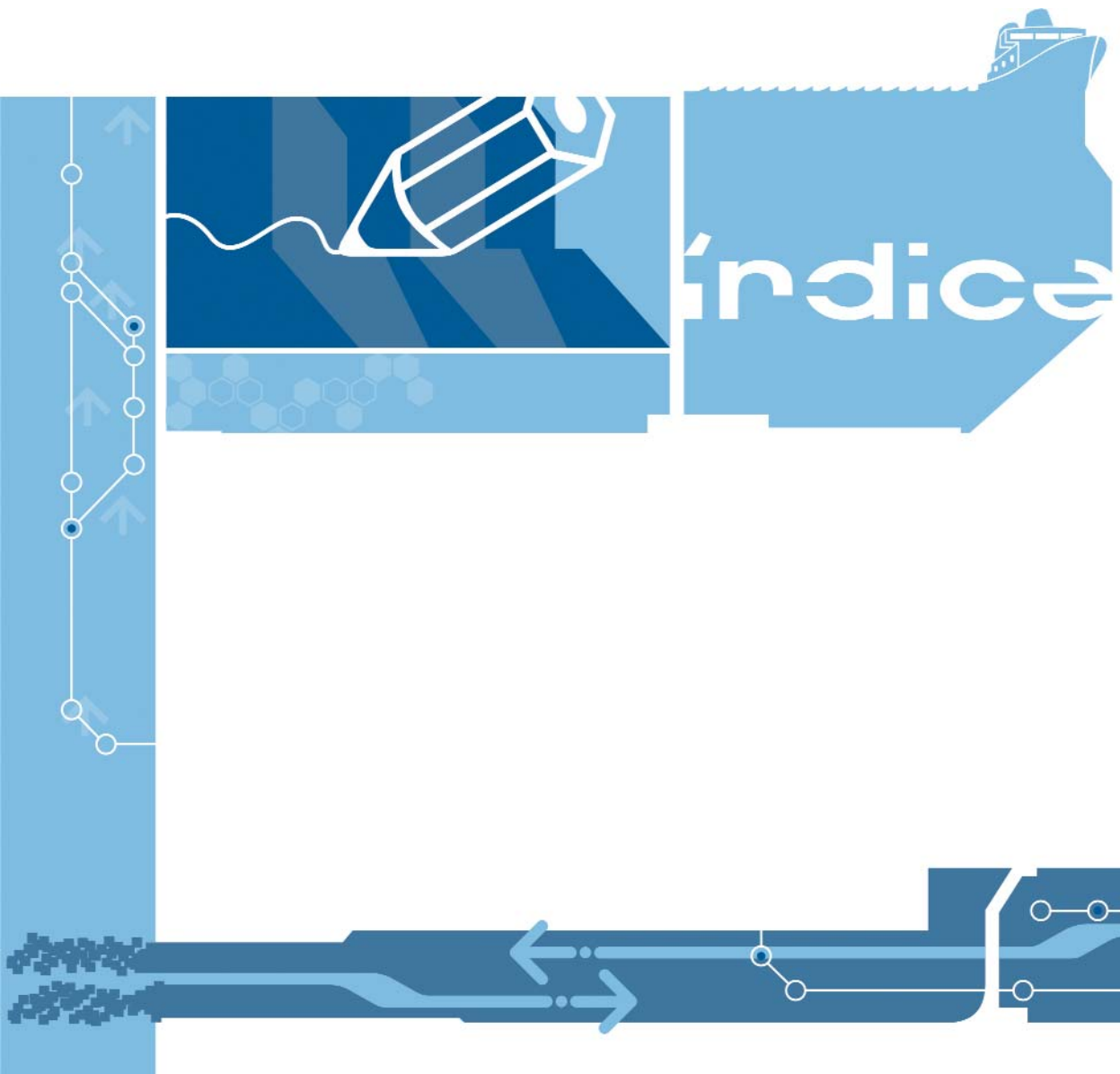

ANUARIO DE PESCA GALICIA 2004

Introdución.....	9
Capítulo 1-Grandes grupos	11
Datos xerais de primeira venda no ano 2004	
Grandes grupos.....	15
Bivalvos.....	16
Cefalópodos.....	17
Crustáceos.....	18
Peixes.....	19
Outros grupos.....	22
Datos anuais de primeira venda no 2004, 2003 e 2002	
Grandes grupos.....	23
Bivalvos.....	24
Cefalópodos.....	26
Crustáceos.....	27
Peixes.....	29
Outros grupos.....	34
Datos mensuais de primeira en cantidade (kg) e importe (€)	
Grandes grupos.....	36
Bivalvos.....	38
Cefalópodos.....	40
Crustáceos.....	42
Peixes.....	44
Outros grupos.....	52
Datos mensuais de primeira venda no 2004, 2003 e 2002	
Datos xerais.....	54
Bivalvos.....	56
Cefalópodos.....	58
Crustáceos.....	60
Peixes.....	62
Outros grupos.....	64
Capítulo 2-Información xeográfica	67
Datos anuais de primeira venda no 2004, 2003 e 2002	
Por provincias	
A Coruña.....	72
Lugo.....	74
Pontevedra.....	76
Por zonas de produción	
Zona I Vigo.....	80
Zona II Pontevedra.....	84
Zona III Arousa.....	88
Zona IV Muros.....	92
Zona V Fisterra.....	96
Zona VI Costa da Morte.....	100
Zona VII A Coruña-Ferrol.....	104
Zona VIII Cedeira.....	108
Zona IX Mariña lucense.....	112

Capítulo 3-Especies**117****Especies máis importantes por cantidade (kg)**

Información xeral.....	121
Datos anuais nos anos 2004, 2003 e 2002.....	121
Diferencias cos anos 2003 e 2002.....	122
Datos mensuais.....	123

Especies máis importantes por importe (€)

Información xeral.....	124
Datos anuais nos anos 2004, 2003 e 2002.....	124
Diferencias cos anos 2003 e 2002.....	125
Datos mensuais.....	126

Detalle das principais especies:

Ameixa babosa.....	127
Ameixa fina.....	127
Ameixa xaponesa.....	127
Barbada de area.....	128
Berberecho.....	128
Bonito do norte.....	128
Castañeta.....	129
Cigala.....	129
Congro.....	129
Coreano.....	130
Lirio.....	130
Mendo limón.....	130
Peixe espada.....	131
Peixe sapo.....	131
Percebe.....	131
Pescada.....	132
Polbo.....	132
Polbo cabezón.....	132
Pota pequena.....	133
Quenlla.....	133
Raias.....	133
Rapantes.....	134
Reló.....	134
Sardiña.....	134
Xarda.....	135
Xuliana.....	135
Xurelo.....	135

Capítulo 4-Lonxas **137**

Lonxas máis importantes por cantidade (kg)	
Información xeral.....	141
Datos anuais nos anos 2004, 2003 e 2002.....	141
Diferencias cos anos 2003 e 2002.....	142
Datos mensuais.....	143
Lonxas máis importantes por importe (€)	
Información xeral.....	144
Datos anuais nos anos 2004, 2003 e 2002.....	144
Diferencias cos anos 2003 e 2002.....	145
Datos mensuais.....	146
Detalle das principais lonxas:	
A Coruña O.P.P 13.....	147
A Coruña Pescagalicia-Arpega.....	147
A Coruña Subhastadores.....	147
Bueu.....	148
Burela.....	148
Camariñas.....	148
Cambados.....	149
Campelo.....	149
Cariño.....	149
Carril.....	150
Cedeira.....	150
Celeiro.....	150
Illa de Arousa.....	151
Malpica.....	151
Marín Pescados Touza.....	151
Marín San Miguel.....	152
Muros.....	152
Noia.....	152
O Grove (Confraría).....	153
Portonovo.....	153
Portosín.....	153
Rianxo.....	154
Ribeira.....	154
Sada.....	154
Vigo. Asociación de Vendedores.....	155

ANEXOS **157**

Anexo I: As lonxas e vendedurías por zonas de produción.....	159
Anexo II: As lonxas e vendedurías por provincias.....	161
Anexo III: Nome vernáculo, código FAO e nome ientífico.....	163

ANUARIO DE PESCA GALICIA 2004

PRIMEIRA VENDA DE PESCA EN GALICIA

Esta publicación continúa a liña iniciada no exercicio anterior, no que se publicaron as estatísticas de primeira venda en Galicia durante o ano 2003. Este anuario presenta os resultados das primeiras vendas realizadas en lonxas ou centros autorizados en Galicia durante o exercicio 2004. Na presentación de resultados tomáronse os datos dos exercicios 2003 e 2002 para presentar unha comparativa da situación actual da pesca en relación con ditos exercicios.

A información contida neste anuario fai referencia á primeira venda de produtos pesqueiros frescos, entendendo por tales a pesca extractiva e o marisqueo, tanto a pé como a flote. As lonxas e centros autorizados para a primeira venda de produtos frescos están obrigadas, segundo a Orde do 4 de agosto de 2004, á transmisión das notas de primeira venda á Consellería de Pesca e Asuntos Marítimos da Xunta de Galicia. Actualmente, dita Consellería pon á disposición das lonxas e centros autorizados os medios necesarios para a transmisión da información, sendo a Plataforma Tecnolóxica da Pesca www.pescadegalicia.com, o máximo expoñente de ditos medios, posto que aparte de permitir a recompilación de datos, pon á disposición do sector un completo sistema de xestión con acceso universal e permanente, que permite a publicación actualizada dos datos recibidos.

A información recibida na Plataforma Tecnolóxica da Pesca pasa por un proceso de revisión e análise no que se buscan posibles incidencias na información. As máis típicas fan referencia a cantidades transmitidas en unidades distintas de quilos, identificacións de especies incorrectas, prezos anómalos, etc. Por outra banda, é importante comentar que a implicación dos responsables das lonxas e centros autorizados con este proxecto da Consellería é cada vez maior, aspecto que nos permite avanzar na liña de obter unha mellor calidade nos datos recollidos. Nesta liña, neste exercicio contrastouse a información recibida de primeira venda coas lonxas e centros autorizados. É moi destacable a ampla colaboración e resposta neste proceso por parte dos responsables da súa transmisión.

Seguindo a liña do exercicio anterior, a publicación estrutúrase en catro capítulos principais:

- Grandes Grupos
- Información xeográfica (provincias e zonas de produción)
- Especies
- Lonxas

No capítulo 1 preséntanse os datos de primeira venda de produtos pesqueiros frescos consolidados por grupo biolóxico, desagregándose ditos datos dende o nivel xeral de grupo biolóxico ata o nivel de detalle de especie a medida que se profunda no capítulo. Ademais, neste capítulo proporciónase unha visión comparativa no tempo, tanto a nivel anual como mensual.

As denominacións comerciais das especies están conformes coa resolución do 18 de xaneiro de 2005 da Secretaría Xeral de Pesca Marítima pola que se establece o listado de denominacións comerciais de especies pesqueiras e de acuicultura admitidas en España.

No capítulo 2 preséntanse os datos de primeira venda de produtos pesqueiros frescos consolidados dende un punto de vista xeográfico. Neste sentido, incorporáronse dúas visións xeográficas distintas:

- Por provincias
- Por zonas de produción

En primeiro lugar preséntase a distribución de primeira venda por provincias, detallándose ademais a produción de cada unha delas por grandes grupos biolóxicos. Seguidamente preséntase o desagregado da primeira venda por zonas de produción, detallándose para cada unha delas a súa primeira venda por grandes grupos e por lonxas. Incorporábase ademais a información de cada unha das provincias e zonas de produción nos exercicios 2003 e 2002 de cara a realizar comparativas temporais.

Neste punto, é preciso indicar que se modificou o criterio de agrupación de lonxas e centros autorizados de venda empregado no exercicio anterior, polo criterio de zonas de produción publicado por esta Consellería no anexo VIII da Orde do 6 de abril de 2004. No anexo I desta publicación lístanse os puntos de venda asociados a cada unha das zonas de produción definidas.

O capítulo 3, denominado Especies, preséntanos a distribución das principais especies tanto en cantidades vendidas como en importes xerados. De xeito similar aos capítulos anteriores preséntanse os datos dos exercicios anteriores de cara a estudar a evolución das principais especies. Para estas especies, detállanse as lonxas máis representativas nas que se realiza a primeira venda.

Finalmente, no capítulo 4 dedicado ás lonxas preséntase a distribución da primeira venda de produtos frescos nas principais lonxas, tomando como criterios de interese as cantidades vendidas e os importes xerados. Neste caso detállanse as principais especies vendidas nas lonxas máis representativas.

Pódese observar nos datos publicados neste anuario que se produciu modificación nos importes totais facturados en primeira venda no exercicio 2002 respecto do publicado no exercicio anterior. O proceso de verificación e mellora continua asociada á información de primeira venda levounos a detectar algunha incidencia en notas de primeira venda de percebe na lonxa de Camariñas que foi corrixida nesta publicación, modificando por tal motivo os datos consolidados.

Inclúese o anagrama do IGE na portada ao amparo da Orde do 14 de outubro do 2004 pola que se establecen as características técnicas que deben cumprir as publicacións que conteñan resultados estatísticos da Comunidade Autónoma de Galicia. O código 3.5.22 que presenta fai referencia á área de estatística económica, sección de estatísticas agrarias e pesqueiras, anuario de pesca.

Ademais, a imaxe corporativa "Galicia, camiños de concordia" que se atopa na contraportada está ao amparo do decreto 10/2005 de 20 de xaneiro de 2005.

A esta publicación acompáñaselle un tríptico que presenta información xeral sobre a situación da acuicultura galega no exercicio 2003.



GRANDES GRUPOS

Neste capítulo presentáanse os datos xerais de primeira venda en Galicia durante o exercicio 2004 distribuídos polos seguintes grupos:

- Algas
- Bivalvos
- Cefalópodos
- Crustáceos
- Equinodermos
- Gasterópodos
- Invertebrados
- Peixes
- Resto das descargas

Ademais, de cara a facilitar a análise da evolución da primeira venda, preséntanse os datos dos exercicios 2003 e 2002 xa publicados no anuario do exercicio anterior, así como o desagregado mensual da información.

De forma xeral, os resultados globais de primeira venda de produtos pesqueiros frescos en Galicia durante o exercicio 2004 sufriron un importante incremento respecto dos exercicios 2003 e 2002. Así, a cantidade vendida en primeira venda é de 151.246.799 kg, o que supón un crecemento do 21% respecto do exercicio 2003 e do 18% respecto do exercicio 2002. De forma similar, o importe facturado en primeira venda durante o exercicio 2004 é de 389.551.302 €, que tamén supón incremento respecto dos exercicios 2003 e 2002 do 16% e 18% respectivamente.

Segundo a distribución en grupos biolóxicos, é o grupo dos peixes o máis significativo, tanto a nivel de cantidades vendidas, no que supón un 85% do total, como de importes facturados, cun 67% do mesmo.

Dentro do grupo dos peixes é de especial significación que a pesar de comercializarse en Galicia durante o exercicio 2004 un total de 112 especies, o 80% das cantidades vendidas de peixes concéntranse en 10 especies (xurelo, sardiña, pescada, lirio, xarda, rapantes, raias, peixe sapo, coreano e mendo limón). Estas mesmas 10 especies concentran o 72 % da facturación en primeira venda.

A contribución á diferenza de facturación en primeira venda do grupo de peixes é de 10,42 puntos sobre os 16,31 puntos de aumento xeral da pesca fresca. É dicir, o 64% do crecemento en resultados é debido ao grupo de peixes.

O seguinte grupo biolóxico de importancia, tanto en cantidades vendidas como en importes facturados en primeira venda, é o de bivalvos, resultado do marisqueo, tanto a pé como a flote. Este grupo presenta un incremento do 16% en cantidades vendidas respecto do exercicio 2003 e do 8% respecto do 2002.

Neste grupo tamén se produce un efecto de concentración da actividade en 5 especies (berberecho, reló, ameixa babosa, ameixa xaponesa e ameixa fina) que supoñen un 89% do total do grupo tanto en cantidades vendidas como en valor da venda.

O prezo medio dos bivalvos diminúe en 2004 respecto de 2003 (6,93 €/kg fronte a 7,15 €/kg), aínda que a pesar disto os valores xerados na venda son maiores en 2004 debido ao aumento da produción.

Na análise do grupo de bivalvos, chama a atención o caso da ameixa fina, posto que as cantidades vendidas en 2004 supoñen un lixeiro incremento do 0,98% sobre as vendidas en 2003, non obstante o valor da venda increméntase nun 12,58%, o que supón un incremento do valor da venda neste caso de 2.113.095€. Isto é debido ao incremento dos prezos medios de venda de 23,18 €/kg en 2003 a 25,84 €/Kg en 2004.

O seguinte grupo en importancia dentro da pesca fresca en Galicia é o grupo dos crustáceos, que a pesar de representar só un 1,32% do total de cantidades vendidas, representa un 8,01% en importes facturados en primeira venda. Neste caso, 4 especies (percebe, cigala, centola e camarón común) concentran o 93% da actividade, tanto en cantidades vendidas como en importes facturados.

O crecemento das cantidades vendidas en 2004 respecto de 2003 e 2002 é do 25% e 22%. Pola súa banda os valores da venda increméntanse en 17% e 28% respectivamente. O grupo de cefalópodos contribúe en 1,17 puntos aos 16,31 puntos de incremento xeral do valor da primeira venda en 2004 respecto de 2003.

O resto de grupos (algas, equinodermos, gasterópodos, invertebrados e outros) supoñen apenas o 0,56% sobre a cantidade total de pesca fresca e o 0,44% respecto do importe total facturado en primeira venda. Debido á pouca representatividade destes grupos e as súas especiais características en relación coa comercialización, estase a valorar que no futuro sexan estudados de forma diferenciada.

De forma xeral, os datos presentados do exercicio 2004 supoñen un incremento significativo respecto dos exercicios 2003 e 2002, aínda que é conveniente lembrar que a comparación da evolución temporal das descargas entre estes tres exercicios non é homoxénea, dado que a estacionalidade dos exercicios 2003 e 2002 vese influída polas restricións consecuencia do accidente do buque Prestige, sendo neste sentido o exercicio 2004 o que posúe unha estacionalidade da actividade máis normal.

Datos xerais da primeira venda de grandes grupos no 2004

	kg	%	€	%	€/kg
Algas	58.460	0,04%	33.613	0,01%	0,57
Bivalvos	9.589.923	6,34%	66.492.849	17,07%	6,93
Cefalópodos	8.981.276	5,94%	26.488.898	6,80%	2,95
Crustáceos	1.997.486	1,32%	31.213.530	8,01%	15,63
Equinodermos	758.039	0,50%	1.241.988	0,32%	1,64
Gasterópodos	6.238	0,00%	12.936	0,00%	2,07
Invertebrados	52	0,00%	6.058	0,00%	116,82
Peixes	129.758.865	85,79%	263.611.113	67,67%	2,03
Resto das descargas	96.461	0,06%	450.317	0,12%	4,67
TOTAL	151.246.799	100,00%	389.551.302	100,00%	2,58

Distribución porcentual en kg de grandes grupos

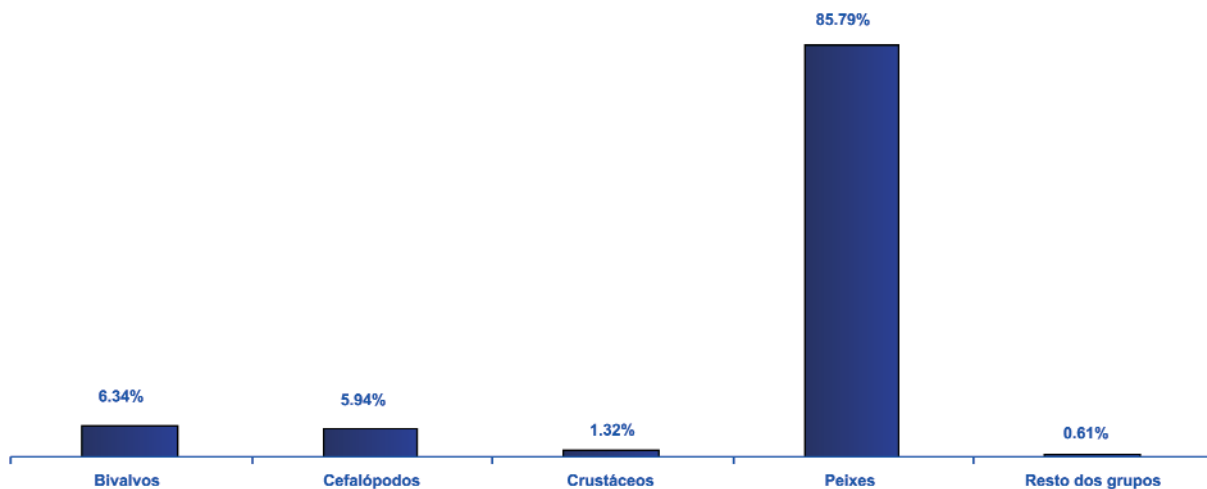

Datos xerais da primeira venda de bivalvos no 2004

	kg	%	€	%	€/kg
Ameixa babosa	1.250.201	13,04%	16.078.115	24,18%	12,86
Ameixa bicuda	14.363	0,15%	87.517	0,13%	6,09
Ameixa fina	738.959	7,71%	19.092.481	28,71%	25,84
Ameixa rubia	274.825	2,87%	2.442.607	3,67%	8,89
Ameixa xaponesa	740.316	7,72%	6.034.366	9,08%	8,15
Berberecho	4.219.628	44,00%	15.638.066	23,52%	3,71
Cadelucha	13.612	0,14%	353.655	0,53%	25,98
Carneiro	57.734	0,60%	354.683	0,53%	6,14
Cornicha	16.119	0,17%	77.841	0,12%	4,83
Longueirón	25.063	0,26%	303.050	0,46%	12,09
Longueirón vello	3.927	0,04%	17.816	0,03%	4,54
Mexilla	187.376	1,95%	174.253	0,26%	0,93
Navalla	125.686	1,31%	1.834.981	2,76%	14,60
Ostra	26.235	0,27%	97.239	0,15%	3,71
Rabioso	12.804	0,13%	10.156	0,02%	0,79
Reló	1.592.103	16,60%	2.636.775	3,97%	1,66
Vieira	183.561	1,91%	887.093	1,33%	4,83
Volandeira	107.412	1,12%	372.156	0,56%	3,46
TOTAL	9.589.923	100,00%	66.492.849	100,00%	6,93

Distribución porcentual en kg de bivalvos

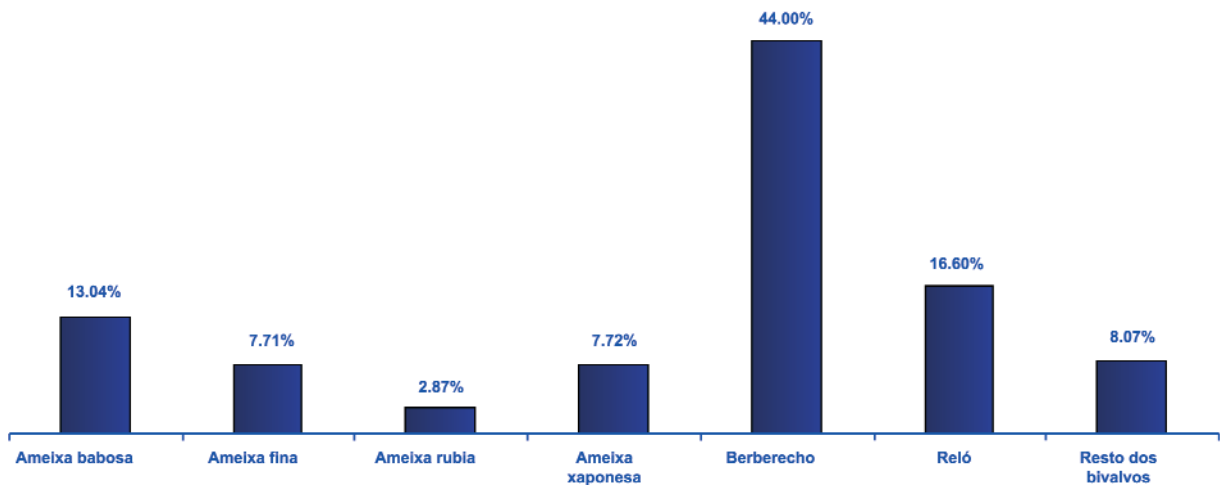

Datos xerais da primeira venda de cefalópodos no 2004

	kg	%	€	%	€/kg
Choco	459.802	5,12%	1.755.619	6,63%	3,82
Chopiño	160.070	1,78%	532.720	2,01%	3,33
Lura	399.788	4,45%	2.124.725	8,02%	5,31
Polbo	3.266.557	36,37%	16.593.853	62,64%	5,08
Polbo cabezón	1.605.339	17,87%	1.365.656	5,16%	0,85
Pota común	29.752	0,33%	43.718	0,17%	1,47
Pota pequena	3.046.424	33,92%	4.014.238	15,15%	1,32
Puntilla pequena	13.545	0,15%	58.369	0,22%	4,31
TOTAL	8.981.276	100,00%	26.488.898	100,00%	2,95

Distribución porcentual en kg de cefalópodos

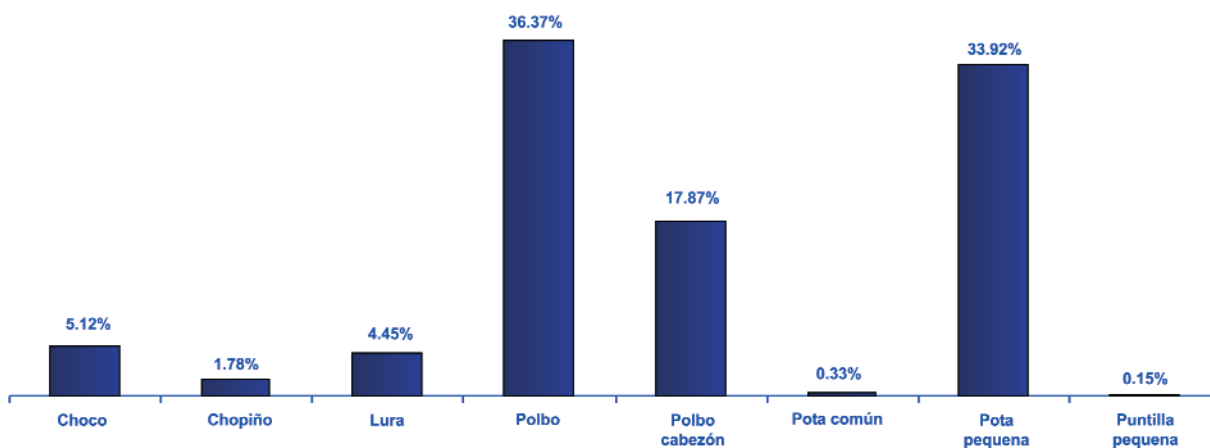

Datos xerais da primeira venda de crustáceos no 2004

	kg	%	€	%	€/kg
Boi	16.627	0,83%	125.821	0,40%	7,57
Camarón común	74.767	3,74%	2.520.581	8,08%	33,71
Cangrexo común	12	0,00%	12	0,00%	1,00
Carabineiro	112	0,01%	1.359	0,00%	12,19
Centola	214.899	10,76%	2.598.739	8,33%	12,09
Cigala	1.128.797	56,51%	11.244.737	36,03%	9,96
Conguito	8.180	0,41%	11.369	0,04%	1,39
Gamba branca	496	0,02%	3.295	0,01%	6,65
Lagosta	538	0,03%	18.515	0,06%	34,41
Lumbrigante	2.186	0,11%	45.582	0,15%	20,85
Nécora	103.787	5,20%	1.873.066	6,00%	18,05
Patulate	1.478	0,07%	1.568	0,01%	1,06
Percebe	444.961	22,28%	12.733.335	40,79%	28,62
Santiagoño	647	0,03%	35.553	0,11%	54,97
TOTAL	1.997.486	100,00%	31.213.530	100,00%	15,63

Distribución porcentual en kg de crustáceos

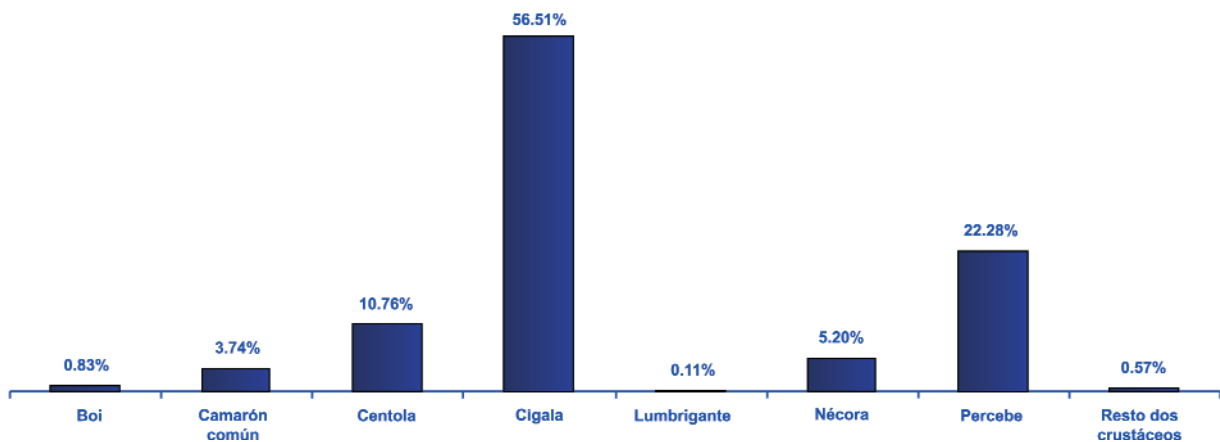

Datos xerais da primeira venda de peixes no 2004

	kg	%	€	%	€/kg
Abadexo	297.028	0,23%	1.685.070	0,64%	5,67
Acedía	43.060	0,03%	308.051	0,12%	7,15
Agulla	38.007	0,03%	55.483	0,02%	1,46
Alacha	9	0,00%	27	0,00%	3,00
Alcrique	12.647	0,01%	19.542	0,01%	1,55
Anguía	35.373	0,03%	278.943	0,11%	7,89
Atún amarelo	2	0,00%	2	0,00%	1,25
Atún patudo	627	0,00%	3.459	0,00%	5,52
Atún vermello	105.587	0,08%	524.987	0,20%	4,97
Bacallao	164.267	0,13%	155.303	0,06%	0,95
Bacoreta	41.923	0,03%	17.391	0,01%	0,41
Barbada de area	1.414.086	1,09%	3.958.389	1,50%	2,80
Bertorella de lama	1.290.809	0,99%	3.376.643	1,28%	2,62
Bertorella de rocha	394	0,00%	893	0,00%	2,27
Bocarte	9.781	0,01%	39.334	0,01%	4,02
Boga	294.693	0,23%	49.851	0,02%	0,17
Bolos	153.743	0,12%	108.746	0,04%	0,71
Bonito do norte	2.084.936	1,61%	6.691.488	2,54%	3,21
Bonito listado	237.059	0,18%	777.547	0,29%	3,28
Bonito riscado	7.249	0,01%	12.108	0,00%	1,67
Breca	48.543	0,04%	171.159	0,06%	3,53
Brosme	7.599	0,01%	6.705	0,00%	0,88
Burro	87.946	0,07%	106.340	0,04%	1,21
Cabra de altura	164.613	0,13%	212.751	0,08%	1,29
Castañeta	1.644.890	1,27%	3.924.475	1,49%	2,39
Castañeta vermella	317.899	0,24%	1.222.608	0,46%	3,85
Cazón	280.829	0,22%	368.343	0,14%	1,31
Cazón liso	25.203	0,02%	28.564	0,01%	1,13
Choupa	101.781	0,08%	177.506	0,07%	1,74
Cochinilla	7.523	0,01%	8.153	0,00%	1,08
Congro	2.042.447	1,57%	3.404.062	1,29%	1,67
Coreano	2.344.921	1,81%	6.558.805	2,49%	2,80
Cornudas	606	0,00%	1.157	0,00%	1,91
Corvina real	5.422	0,00%	20.156	0,01%	3,72
Curuxo	29.444	0,02%	345.970	0,13%	11,75
Dentón	9.851	0,01%	39.536	0,01%	4,01
Dentón ollón	1.060	0,00%	1.770	0,00%	1,67
Doncela	86.546	0,07%	515.899	0,20%	5,96
Dourada	71.371	0,06%	480.051	0,18%	6,73
Escachos	500.778	0,39%	919.195	0,35%	1,84
Escarapote de pedra	86.753	0,07%	335.613	0,13%	3,87
Escarapote de pintas	168.372	0,13%	474.044	0,18%	2,82
Escarpón	2.484	0,00%	666	0,00%	0,27
Escolar negro	23.776	0,02%	32.048	0,01%	1,35
Faneca	1.013.708	0,78%	1.888.881	0,72%	1,86
Fletán branco	495	0,00%	1.287	0,00%	2,60
Fodón	23.190	0,02%	39.978	0,02%	1,72
Fogoneiro	46.874	0,04%	72.660	0,03%	1,55
Gata común	276.415	0,21%	804.358	0,31%	2,91
Lamprea de mar	11	0,00%	115	0,00%	10,45
Limanda	25.657	0,02%	25.807	0,01%	1,01
Linguado	104.698	0,08%	1.568.572	0,60%	14,98
Lirio	14.670.504	11,31%	11.757.288	4,46%	0,80
Lirpia raiada	41	0,00%	40	0,00%	0,98
Maragota	204.640	0,16%	511.986	0,19%	2,50

.../→

Datos xerais da primeira venda de peixes no 2004

	kg	%	€	%	€/kg
Marraxo azul	1.565	0,00%	14.609	0,01%	9,33
Marraxo sardiñeiro	404.943	0,31%	1.534.663	0,58%	3,79
Maruca	1.284.225	0,99%	2.433.778	0,92%	1,90
Melga	257.069	0,20%	906.706	0,34%	3,53
Melgacho	84.231	0,06%	88.980	0,03%	1,06
Melgas	9.692	0,01%	9.322	0,00%	0,96
Melva	9.739	0,01%	21.068	0,01%	2,16
Mendo limón	2.099.696	1,62%	5.061.335	1,92%	2,41
Merlán	51.810	0,04%	52.540	0,02%	1,01
Mero	30.117	0,02%	521.536	0,20%	17,32
Morea	13	0,00%	12	0,00%	0,99
Muxos	16.027	0,01%	12.303	0,00%	0,77
Ollomol	60.585	0,05%	622.872	0,24%	10,28
Palometón	93	0,00%	243	0,00%	2,61
Pancho bicudo	67.789	0,05%	283.726	0,11%	4,19
Peixe espada	1.051.635	0,81%	6.079.944	2,31%	5,78
Peixe pau	58.578	0,05%	126.930	0,05%	2,17
Peixe porco	87	0,00%	289	0,00%	3,33
Peixe sabre	44.691	0,03%	71.410	0,03%	1,60
Peixe sabre prateado	7.124	0,01%	9.642	0,00%	1,35
Peixe sapo	3.785.194	2,92%	19.374.824	7,35%	5,12
Peixes mariños nep	1.150.476	0,89%	2.777.846	1,05%	2,41
Pescada	16.795.378	12,94%	74.406.911	28,23%	4,43
Pescada do Senegal	490.910	0,38%	739.189	0,28%	1,51
Piardas	162.685	0,13%	164.677	0,06%	1,01
Prago	11.836	0,01%	129.927	0,05%	10,98
Quenlla	1.494.259	1,15%	2.030.915	0,77%	1,36
Raias	3.885.574	2,99%	5.772.105	2,19%	1,49
Rapantes	8.397.870	6,47%	34.486.143	13,08%	4,11
Rei	4.782	0,00%	19.345	0,01%	4,05
Reloxo prateado	45.541	0,04%	112.621	0,04%	2,47
Reo	38	0,00%	150	0,00%	3,97
Robaliza	182.575	0,14%	2.143.887	0,81%	11,74
Rodaballo	69.479	0,05%	1.148.958	0,44%	16,54
Saboga	45.524	0,04%	12.402	0,00%	0,27
Salema	2	0,00%	10	0,00%	5,00
Salmán do Atlántico	462	0,00%	1.117	0,00%	2,42
Salmonete de lama	31.350	0,02%	242.644	0,09%	7,74
Salmonete de rocha	94.815	0,07%	863.038	0,33%	9,10
Sanmartiño	1.063.191	0,82%	4.151.892	1,58%	3,91
Sardiña	19.668.664	15,16%	12.311.303	4,67%	0,63
Sargo común	168.724	0,13%	1.010.725	0,38%	5,99
Serrán cabra	565.912	0,44%	1.609.068	0,61%	2,84
Serrán riscado	12.775	0,01%	14.438	0,01%	1,13
Solla	127.225	0,10%	261.127	0,10%	2,05
Tapa	57	0,00%	189	0,00%	3,30
Tiburón raposo	12.506	0,01%	24.136	0,01%	1,93
Tomás	8.774	0,01%	12.102	0,00%	1,38
Trancho	4.084	0,00%	33.345	0,01%	8,17
Veleiro do indo-pacífico	103	0,00%	206	0,00%	2,00
Vello	6.201	0,00%	2.230	0,00%	0,36
Xarda	9.483.547	7,31%	4.690.436	1,78%	0,49
Xarda pintada	1.388.481	1,07%	426.085	0,16%	0,31
Xuliana	1.153.587	0,89%	5.216.941	1,98%	4,52
Xurela negra	22.037	0,02%	87.542	0,03%	3,97
Xurelo	23.225.321	17,90%	17.385.887	6,60%	0,75
Zamborca	1.051	0,00%	5.043	0,00%	4,80
TOTAL	129.758.865	100,00%	263.611.113	100,00%	2,03

Distribución porcentual en kg de peixes

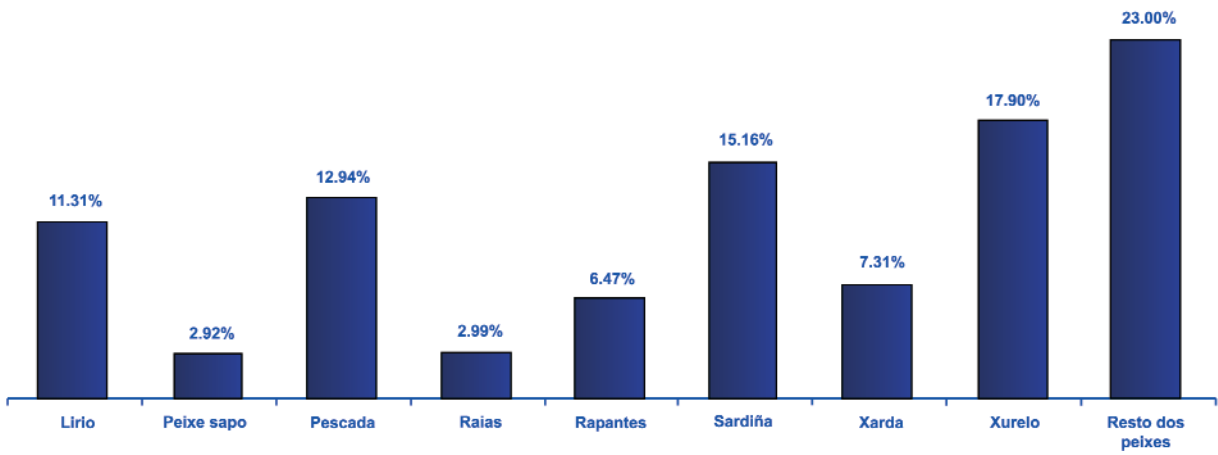

Datos xerais da primeira venda de outros grupos no 2004

	kg	%	€	%	€/kg
Argazo	32.746	3,56%	14.338	0,82%	0,44
Golfo	25.715	2,80%	19.275	1,10%	0,75
Algas	58.460	6,36%	33.613	1,93%	0,57
Ourizo	758.039	82,46%	1.241.988	71,18%	1,64
Equinodermos	758.039	82,46%	1.241.988	71,18%	1,64
Caramuxo	2.000	0,22%	4.862	0,28%	2,43
Corno	3.662	0,40%	4.899	0,28%	1,34
Lapas	431	0,05%	715	0,04%	1,66
Peneira	145	0,02%	2.460	0,14%	16,97
Gasterópodos	6.238	0,68%	12.936	0,74%	2,07
Bicho	52	0,01%	6.058	0,35%	116,82
Invertebrados	52	0,01%	6.058	0,35%	116,82
Ovas de pescada	96.461	10,49%	450.317	25,81%	4,67
Resto das descargas	96.461	10,49%	450.317	25,81%	4,67
TOTAL	919.250	100,00%	1.744.912	100,00%	1,90

Distribución porcentual en kg de outros grupos

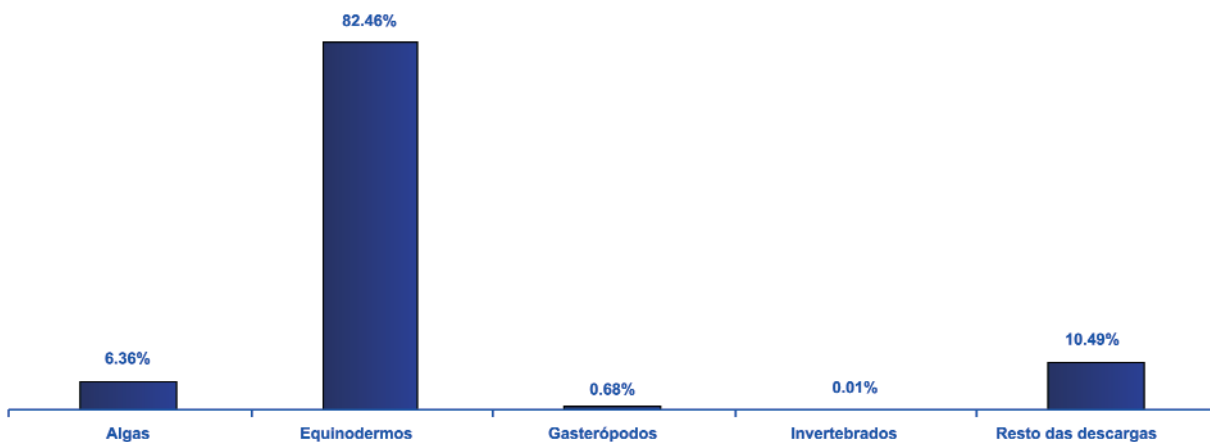

Evolución por anos da primeira venda de grandes grupos

	2004		2003		2002	
	kg	€	kg	€	kg	€
Algas	58.460	33.613				
Bivalvos	9.589.923	66.492.849	8.271.589	59.123.055	8.888.777	55.890.049
Cefalópodos	8.981.276	26.488.898	7.170.173	22.567.916	7.364.548	20.678.841
Crustáceos	1.997.486	31.213.530	1.411.256	23.623.179	1.348.041	20.795.864
Equinodermos	758.039	1.241.988	300.762	495.357	615.760	983.792
Gasterópodos	6.238	12.936	8.280	12.612	8.221	20.821
Invertebrados	52	6.058	28	864	84	2.468
Peixes	129.758.865	263.611.113	107.422.323	228.697.042	109.715.687	230.329.826
Resto das descargas	96.461	450.317	81.289	398.492	94.719	446.698
TOTAL	151.246.799	389.551.302	124.665.699	334.918.519	128.035.835	329.148.358

Comparativa de grandes grupos no 2004, 2003 e 2002

	2004		Diferencia 2004/2003				Diferencia 2004/2002			
	kg	€	kg	%	€	%	kg	%	€	%
Algas	58.460	33.613	58.460		33.613		58.460		33.613	
Bivalvos	9.589.923	66.492.849	1.318.333	15,94%	7.369.794	12,47%	701.146	7,89%	10.602.800	18,97%
Cefalópodos	8.981.276	26.488.898	1.811.102	25,26%	3.920.981	17,37%	1.616.728	21,95%	5.810.057	28,10%
Crustáceos	1.997.486	31.213.530	586.231	41,54%	7.590.350	32,13%	649.446	48,18%	10.417.666	50,09%
Equinodermos	758.039	1.241.988	457.277	152,04%	746.631	150,73%	142.279	23,11%	258.196	26,24%
Gasterópodos	6.238	12.936	-2.042	-24,66%	324	2,57%	-1.983	-24,12%	-7.884	-37,87%
Invertebrados	52	6.058	24	85,21%	5.194	601,17%	-32	-38,26%	3.590	145,46%
Peixes	129.758.865	263.611.113	22.336.542	20,79%	34.914.071	15,27%	20.043.178	18,27%	33.281.287	14,45%
Resto das descargas	96.461	450.317	15.172	18,66%	51.825	13,01%	1.742	1,84%	3.619	0,81%
TOTAL	151.246.799	389.551.302	26.581.100	21,32%	54.632.783	16,31%	23.210.964	18,13%	60.402.944	18,35%

Comparativa 2004-2003-2002 en kg de grandes grupos

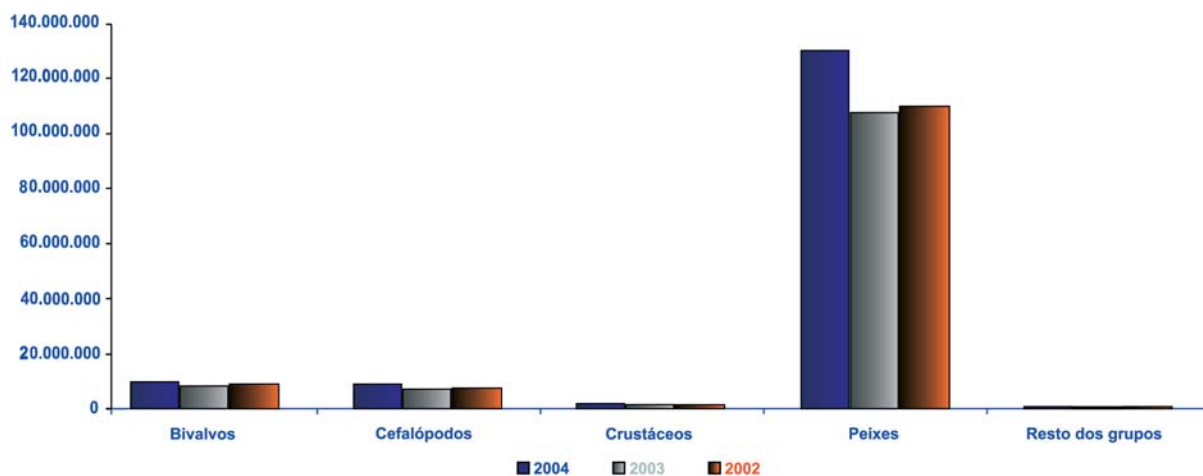

Evolución por anos da primeira venda de bivalvos

	2004		2003		2002	
	kg	€	kg	€	kg	€
Ameixa babosa	1.250.201	16.078.115	1.163.298	15.608.977	1.247.509	16.013.166
Ameixa bicuda	14.363	87.517	18.460	105.710	14.653	119.878
Ameixa fina	738.959	19.092.481	731.761	16.959.386	681.247	13.253.554
Ameixa rubia	274.825	2.442.607	269.513	2.562.931	392.810	3.598.490
Ameixa xaponesa	740.316	6.034.366	633.093	5.434.712	522.834	5.722.548
Berberecho	4.219.628	15.638.066	3.420.427	12.717.804	3.844.395	11.142.902
Cadelucha	13.612	353.655	9.253	291.285	13.190	342.889
Carneiro	57.734	354.683	78.077	474.014	128.329	601.590
Cornicha	16.119	77.841	1.376	6.058	315	1.669
Longueirón	25.063	303.050	17.656	282.823	14.899	156.103
Longueirón vello	3.927	17.816	9.268	25.320	17.036	59.352
Mexilla	187.376	174.253	124.765	122.436	65.709	46.447
Navalla	125.686	1.834.981	83.312	1.325.774	97.080	1.298.346
Ostra	26.235	97.239	18.011	69.079	13.303	46.741
Rabioso	12.804	10.156	7.539	17.004	14.467	6.885
Reló	1.592.103	2.636.775	1.575.906	2.548.368	1.691.880	2.798.509
Vieira	183.561	887.093	62.372	363.212	86.082	558.546
Volandeira	107.412	372.156	47.505	208.162	43.039	122.433
TOTAL	9.589.923	66.492.849	8.271.589	59.123.055	8.888.777	55.890.049

Comparativa de bivalvos no 2004, 2003 e 2002

	2004		Diferencia 2004/2003				Diferencia 2004/2002			
	kg	€	kg	%	€	%	kg	%	€	%
Ameixa babosa	1.250.201	16.078.115	86.903	7,47%	469.138	3,01%	2.692	0,22%	64.949	0,41%
Ameixa bicuda	14.363	87.517	-4.097	-22,20%	-18.193	-17,21%	-290	-1,98%	-32.361	-27,00%
Ameixa fina	738.959	19.092.481	7.198	0,98%	2.133.095	12,58%	57.712	8,47%	5.838.928	44,06%
Ameixa rubia	274.825	2.442.607	5.312	1,97%	-120.324	-4,69%	-117.986	-30,04%	-1.155.883	-32,12%
Ameixa xaponesa	740.316	6.034.366	107.222	16,94%	599.654	11,03%	217.482	41,60%	311.818	5,45%
Berberecho	4.219.628	15.638.066	799.201	23,37%	2.920.261	22,96%	375.233	9,76%	4.495.164	40,34%
Cadelucha	13.612	353.655	4.359	47,11%	62.370	21,41%	422	3,20%	10.766	3,14%
Carneiro	57.734	354.683	-20.343	-26,06%	-119.331	-25,17%	-70.595	-55,01%	-246.907	-41,04%
Cornicha	16.119	77.841	14.743	1071,06%	71.783	1184,95%	15.805	5025,28%	76.171	4562,77%
Longueirón	25.063	303.050	7.408	41,96%	20.227	7,15%	10.164	68,22%	146.947	94,13%
Longueirón vello	3.927	17.816	-5.341	-57,63%	-7.504	-29,64%	-13.109	-76,95%	-41.536	-69,98%
Mexilla	187.376	174.253	62.611	50,18%	51.817	42,32%	121.668	185,16%	127.807	275,17%
Navalla	125.686	1.834.981	42.374	50,86%	509.207	38,41%	28.606	29,47%	536.635	41,33%
Ostra	26.235	97.239	8.225	45,67%	28.160	40,77%	12.932	97,21%	50.498	108,04%
Rabioso	12.804	10.156	5.265	69,84%	-6.848	-40,27%	-1.663	-11,49%	3.271	47,52%
Reló	1.592.103	2.636.775	16.197	1,03%	88.406	3,47%	-99.777	-5,90%	-161.734	-5,78%
Vieira	183.561	887.093	121.189	194,30%	523.881	144,24%	97.479	113,24%	328.547	58,82%
Volandeira	107.412	372.156	59.907	126,11%	163.993	78,78%	64.373	149,57%	249.723	203,97%
TOTAL	9.589.923	66.492.849	1.318.333	15,94%	7.369.794	12,47%	701.146	7,89%	10.602.800	18,97%

Comparativa 2004-2003-2002 en kg bivalvos

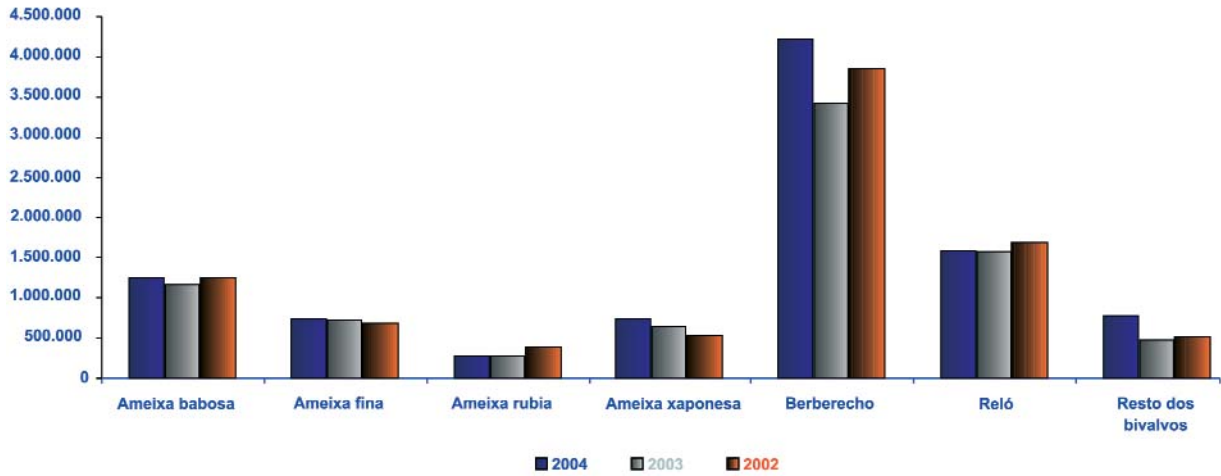

Evolución por anos da primeira venda de cefalópodos

	2004		2003		2002	
	kg	€	kg	€	kg	€
Choco	459.802	1.755.619	318.818	1.427.337	275.729	1.235.126
Chopiño	160.070	532.720	77.312	349.374	75.386	332.019
Lura	399.788	2.124.725	272.522	1.210.570	328.536	1.514.151
Polbo	3.266.557	16.593.853	2.648.724	14.937.130	2.459.697	12.368.060
Polbo cabezón	1.605.339	1.365.656	1.573.642	1.283.561	1.472.627	1.367.242
Pota común	29.752	43.718	2.172	1.575	10.684	4.641
Pota pequena	3.046.424	4.014.238	2.275.481	3.349.164	2.740.810	3.851.044
Puntilla pequena	13.545	58.369	1.502	9.206	1.079	6.558
TOTAL	8.981.276	26.488.898	7.170.173	22.567.916	7.364.548	20.678.841

Comparativa de cefalópodos no 2004, 2003 e 2002

	2004		Diferencia 2004/2003				Diferencia 2004/2002			
	kg	€	kg	%	€	%	kg	%	€	%
Choco	459.802	1.755.619	140.983	44,22%	328.282	23,00%	184.073	66,76%	520.493	42,14%
Chopiño	160.070	532.720	82.758	107,04%	183.346	52,48%	84.684	112,33%	200.701	60,45%
Lura	399.788	2.124.725	127.266	46,70%	914.155	75,51%	71.251	21,69%	610.574	40,32%
Polbo	3.266.557	16.593.853	617.833	23,33%	1.656.724	11,09%	806.860	32,80%	4.225.793	34,17%
Polbo cabezón	1.605.339	1.365.656	31.697	2,01%	82.095	6,40%	132.712	9,01%	-1.586	-0,12%
Pota común	29.752	43.718	27.580	1269,80%	42.143	2676,37%	19.068	178,47%	39.076	841,90%
Pota pequena	3.046.424	4.014.238	770.943	33,88%	665.073	19,86%	305.614	11,15%	163.194	4,24%
Puntilla pequena	13.545	58.369	12.044	801,96%	49.163	534,02%	12.466	1155,00%	51.811	790,08%
TOTAL	8.981.276	26.488.898	1.811.102	25,26%	3.920.981	17,37%	1.616.728	21,95%	5.810.057	28,10%

Comparativa 2004-2003-2002 en kg de cefalópodos

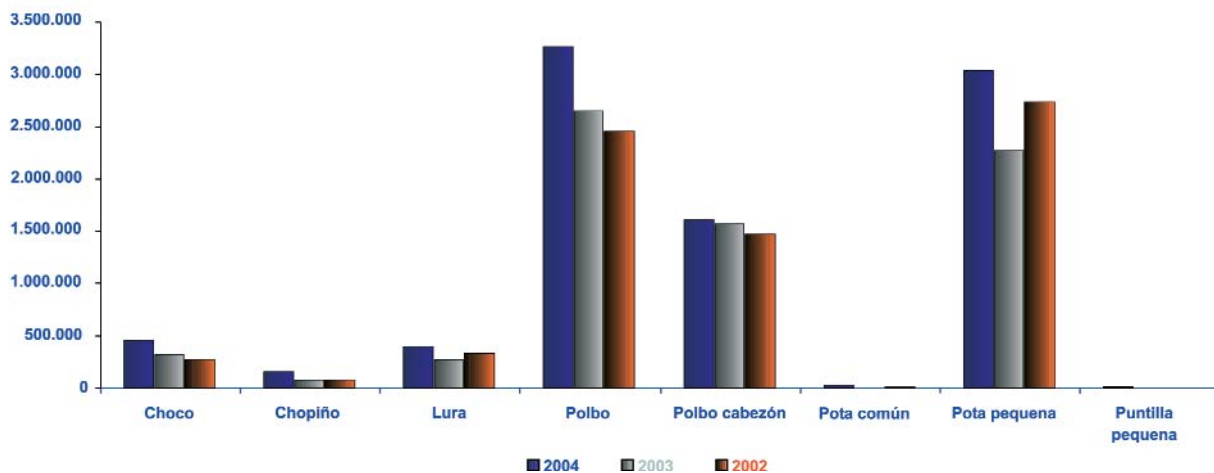

Evolución por anos da primeira venda de crustáceos

	2004		2003		2002	
	kg	€	kg	€	kg	€
Boi	16.627	125.821	17.244	107.667	9.268	69.824
Camarón común	74.767	2.520.581	82.153	2.443.335	71.466	2.187.034
Cangrexo común	12	12	66	62		
Cangrexo real			3	3	488	1.029
Carabineiro	112	1.359	1.142	16.399	254	3.496
Centola	214.899	2.598.739	181.039	1.933.679	126.972	1.438.744
Cigala	1.128.797	11.244.737	713.407	8.240.375	682.397	7.897.112
Conguito	8.180	11.369	3.694	4.507	21.861	9.661
Gamba branca	496	3.295	1.543	18.070	1.485	31.777
Lagosta	538	18.515	549	22.110	688	23.128
Lumbrigante	2.186	45.582	1.491	31.954	1.191	23.339
Nécora	103.787	1.873.066	105.979	1.708.367	83.421	1.231.535
Patulate	1.478	1.568	229	262	2.081	2.149
Percebe	444.961	12.733.335	301.733	9.045.715	346.238	7.867.228
Santiagoño	647	35.553	985	50.674	231	9.809
TOTAL	1.997.486	31.213.530	1.411.256	23.623.179	1.348.041	20.795.864

Comparativa de crustáceos no 2004, 2003 e 2002

	2004		Diferencia 2004/2003				Diferencia 2004/2002			
	kg	€	kg	%	€	%	kg	%	€	%
Boi	16.627	125.821	-617	-3,58%	18.154	16,86%	7.359	79,40%	55.997	80,20%
Camarón común	74.767	2.520.581	-7.385	-8,99%	77.246	3,16%	3.302	4,62%	333.547	15,25%
Cangrexo común	12	12	-55	-82,58%	-51	-81,57%	12		12	
Cangrexo real			-3	-100,00%	-3	-100,00%	-488	-100,00%	-1.029	-100,00%
Carabineiro	112	1.359	-1.030	-90,23%	-15.040	-91,71%	-142	-56,06%	-2.137	-61,13%
Centola	214.899	2.598.739	33.860	18,70%	665.060	34,39%	87.927	69,25%	1.159.995	80,63%
Cigala	1.128.797	11.244.737	415.391	58,23%	3.004.362	36,46%	446.400	65,42%	3.347.625	42,39%
Conguito	8.180	11.369	4.486	121,43%	6.862	152,26%	-13.681	-62,58%	1.708	17,68%
Gamba branca	496	3.295	-1.047	-67,87%	-14.774	-81,76%	-989	-66,61%	-28.482	-89,63%
Lagosta	538	18.515	-11	-1,97%	-3.595	-16,26%	-150	-21,75%	-4.613	-19,95%
Lumbrigante	2.186	45.582	695	46,65%	13.628	42,65%	995	83,56%	22.243	95,31%
Nécora	103.787	1.873.066	-2.191	-2,07%	164.699	9,64%	20.366	24,41%	641.531	52,09%
Patulate	1.478	1.568	1.249	545,20%	1.306	498,55%	-604	-29,00%	-580	-27,01%
Percebe	444.961	12.733.335	143.229	47,47%	3.687.620	40,77%	98.723	28,51%	4.866.107	61,85%
Santiagoño	647	35.553	-339	-34,37%	-15.121	-29,84%	415	179,62%	25.743	262,43%
TOTAL	1.997.486	31.213.530	586.231	41,54%	7.590.350	32,13%	649.446	48,18%	10.417.666	50,09%

Comparativa 2004-2003-2002 en kg de crustáceos

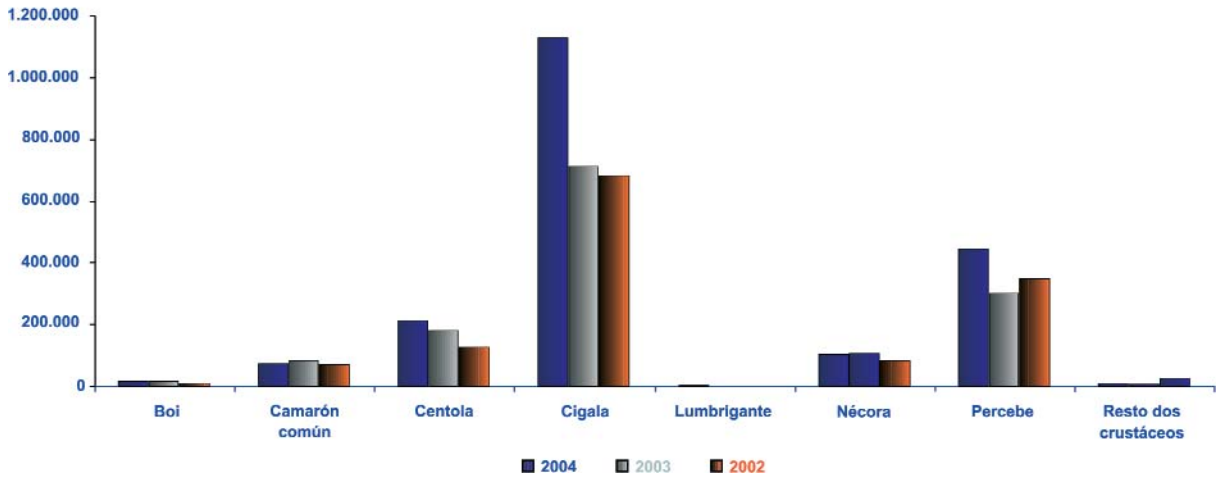

Evolución por anos da primeira venda de peixes

	2004		2003		2002	
	kg	€	kg	€	kg	€
Abadexo	297.028	1.685.070	226.212	1.165.855	184.550	1.030.091
Acedía	43.060	308.051	22.292	179.487	20.697	174.445
Agulla	38.007	55.483	33.166	47.089	38.040	36.654
Alacha	9	27				
Alcrique	12.647	19.542	7.185	16.788	22.469	8.042
Anguía	35.373	278.943	31.341	244.772	39.699	303.286
Atún amarelo	2	2				
Atún patudo	627	3.459			81	306
Atún vermello	105.587	524.987	117.831	506.908	143.364	338.904
Bacallao	164.267	155.303	273.182	301.408	172.624	248.502
Bacoreta	41.923	17.391	39.853	19.941	4.982	14.421
Barbada de area	1.414.086	3.958.389	691.440	1.766.348	723.035	2.153.237
Bertorella de lama	1.280.809	3.376.643	1.370.414	3.843.122	1.000.580	2.500.103
Bertorella de rocha	394	893	401	449	1.898	2.510
Bocarte	9.781	39.334	59.822	105.271	30.147	108.435
Boga	294.693	49.851	159.180	25.842	450.804	77.957
Bolos	153.743	108.746	109.913	83.309	159.714	149.011
Bonito do norte	2.084.936	6.691.488	1.389.904	5.483.963	1.133.698	3.410.337
Bonito listado	237.059	777.547	90.850	360.613	200.001	882.182
Bonito riscado	7.249	12.108	3.237	5.916	5.232	9.814
Breca	48.543	171.159	40.560	101.498	18.099	65.633
Brosme	7.599	6.705	10.977	12.887	30.871	28.943
Burro	87.946	106.340	137.319	227.331	105.916	154.592
Cabra de altura	164.613	212.751	150.474	191.570	130.124	214.442
Castañeta	1.644.890	3.924.475	1.307.745	3.034.281	957.597	2.885.076
Castañeta vermella	317.899	1.222.608	150.631	648.039	95.658	329.012
Cazón	280.829	368.343	218.633	346.219	170.157	252.228
Cazón liso	25.203	28.564	108.761	170.503	66.083	119.683
Choupa	101.781	177.506	65.981	97.684	136.871	228.819
Cochinilla	7.523	8.153				
Congro	2.042.447	3.404.062	1.993.969	3.632.508	1.647.496	3.288.043
Coreano	2.344.921	6.558.805	2.508.481	6.963.424	1.867.374	5.470.908
Cornudas	606	1.157				
Corvina real	5.422	20.156	10.021	30.237	6.519	14.592
Curuxo	29.444	345.970	23.576	289.308	23.978	235.010
Dentón	9.851	39.536	5.985	22.719	16.444	55.772
Dentón ollón	1.060	1.770	2.138	2.680	46	83
Doncela	86.546	515.899	8.983	36.435	34.953	163.807
Dourada	71.371	480.051	153.119	591.763	105.554	467.299
Escachos	500.778	919.195	477.472	817.731	378.475	653.852
Escarapote de pedra	86.753	335.613	48.527	175.419	62.144	239.290
Escarapote de pintas	168.372	474.044	153.187	356.906	116.691	281.003
Escarpón	2.484	666				
Escolar negro	23.776	32.048				
Faneca	1.013.708	1.888.881	888.934	1.423.780	854.482	1.507.964
Fletán branco	495	1.287	65	39	266	510
Fodón	23.190	39.978	12.738	21.601	10.895	11.094
Fogoneiro	46.874	72.660	45.420	71.057	32.685	42.761
Gata común	276.415	804.358	113.951	467.892	96.120	357.436
Lamprea de mar	11	115	63	832	3	31
Limanda	25.657	25.807	17.564	26.244	6.476	10.189
Linguado	104.698	1.568.572	69.709	1.043.841	76.535	1.010.379
Lirio	14.670.504	11.757.288	10.637.903	11.919.755	14.105.511	11.893.534
Lirpia raiada	41	40				
Maragota	204.640	511.986	161.269	411.443	198.562	477.109

... →

Evolución por anos da primeira venda de peixes

	2004		2003		2002	
	kg	€	kg	€	kg	€
Marraxo azul	1.565	14.609				
Marraxo sardiñeiro	404.943	1.534.663	594.774	1.988.133	833.035	2.727.703
Maruca	1.284.225	2.433.778	1.739.000	4.128.980	2.622.660	5.838.538
Melga	257.069	906.706	308.693	1.231.187	212.297	901.842
Melgacho	84.231	88.980	40.617	13.824	111.169	316.135
Melgas	9.692	9.322	270	378	2.499	3.120
Melva	9.739	21.068	1.069	1.937	572	2.076
Mendo limón	2.099.696	5.061.335	2.421.143	5.675.222	2.643.957	6.238.835
Merlán	51.810	52.540	47.335	81.196	18.772	28.455
Mero	30.117	521.536	48.202	605.628	26.020	361.791
Morea	13	12	12	24	12	16
Muxos	16.027	12.303	15.916	12.753	21.515	17.201
Ollomol	60.585	622.872	46.464	470.420	82.712	682.508
Palometón	93	243	6.031	7.840	142	339
Pancho bicudo	67.789	283.726	69.383	271.933	84.130	236.178
Peixe espada	1.051.635	6.079.944	1.450.013	6.853.264	1.860.087	8.064.645
Peixe pau	58.578	126.930	100.933	204.097	289.282	1.310.745
Peixe porco	87	289				
Peixe sabre	44.691	71.410	70.783	112.629	163.656	371.325
Peixe sabre prateado	7.124	9.642	1.209	3.215	1.804	2.259
Peixe sapo	3.785.194	19.374.824	3.717.763	18.630.659	3.876.888	20.517.046
Peixes mariños nep	1.150.476	2.777.846	1.023.271	2.966.995	1.186.777	3.247.607
Pescada	16.795.378	74.406.911	13.487.965	61.747.256	13.126.643	62.558.631
Pescada do Senegal	490.910	739.189	733.059	1.248.691	899.052	2.252.631
Piardas	162.685	164.677	76.766	71.862	120.203	99.164
Prago	11.836	129.927	14.849	159.793	14.427	131.307
Prago sémola			7	89		
Quenlla	1.494.259	2.030.915	1.712.846	2.502.551	2.712.068	3.301.773
Raias	3.885.574	5.772.105	3.878.024	4.883.610	3.506.555	5.106.857
Rapantes	8.397.870	34.486.143	8.438.836	32.418.996	6.625.789	25.787.502
Rei	4.782	19.345	12.492	34.299	87.369	258.711
Reloxo prateado	45.541	112.621	2.118	2.291	3.379	4.932
Reo	38	150	3	9	8	24
Robaliza	182.575	2.143.887	90.302	1.198.116	112.297	1.309.195
Rodaballo	69.479	1.148.958	63.000	970.521	88.026	1.184.799
Saboga	45.524	12.402	16.622	9.560	55.210	14.270
Salama	2	10				
Salmón do Atlántico	462	1.117	142	334	476	1.843
Salmonete de lama	31.350	242.644	8.058	64.641	16.621	106.647
Salmonete de rocha	94.815	863.038	54.495	534.170	60.898	519.438
Sanmartiño	1.063.191	4.151.892	1.082.977	3.963.150	760.059	3.070.092
Sardiña	19.668.664	12.311.303	13.237.866	8.394.835	11.491.218	8.925.021
Sargo común	168.724	1.010.725	110.696	677.570	191.022	881.072
Serrán cabra	565.912	1.609.068	538.076	1.511.863	358.873	917.463
Serrán riscado	12.775	14.438	10.399	10.784	11.351	14.764
Solla	127.225	261.127	127.155	228.823	113.207	265.885
Tapa	57	189				
Tiburón raposo	12.506	24.136				
Tomás	8.774	12.102	6.416	9.398	72.977	183.918
Trancho	4.084	33.345	650	3.159	3.713	17.316
Veleiro do indo-pacífico	103	206			1.717	1.693
Vello	6.201	2.230	5.398	2.206	5.784	2.642
Xarda	9.483.547	4.690.436	8.112.307	4.301.620	10.369.012	4.544.832
Xarda pintada	1.388.481	426.085	1.431.783	717.973	331.772	920.185
Xuliana	1.153.587	5.216.941	620.143	3.101.187	465.647	2.579.716
Xurela negra	22.037	87.542				
Xurelo	23.225.321	17.385.887	17.695.050	9.373.461	18.387.664	12.591.048
Zamborca	1.051	5.043	570	1.203	467	763
TOTAL	129.758.865	263.611.113	107.422.323	228.697.042	109.715.687	230.329.826

Comparativa de peixes no 2004, 2003 e 2002

	2004		Diferencia 2004/2003				Diferencia 2004/2002			
	kg	€	kg	%	€	%	kg	%	€	%
Abadexo	297.028	1.685.070	70.815	31,30%	519.216	44,54%	112.477	60,95%	654.979	63,58%
Acedía	43.060	308.051	20.768	93,16%	128.564	71,63%	22.364	108,05%	133.606	76,59%
Agulla	38.007	55.483	4.842	14,60%	8.395	17,83%	-33	-0,09%	18.829	51,37%
Alacha	9	27	9		27		9		27	
Alcrique	12.647	19.542	5.462	76,03%	2.754	16,40%	-9.822	-43,71%	11.500	143,00%
Anguía	35.373	278.943	4.032	12,86%	34.170	13,96%	-4.326	-10,90%	-24.344	-8,03%
Atún amarelo	2	2	2		2		2		2	
Atún patudo	627	3.459	627		3.459		545	671,08%	3.152	1028,87%
Atún vermello	105.587	524.987	-12.243	-10,39%	18.079	3,57%	-37.776	-26,35%	186.083	54,91%
Bacallao	164.267	155.303	-108.915	-39,87%	-146.105	-48,47%	-8.357	-4,84%	-93.200	-37,50%
Bacoreta	41.923	17.391	2.070	5,20%	-2.549	-12,78%	36.941	741,46%	2.970	20,60%
Barbada de area	1.414.086	3.958.389	722.646	104,51%	2.192.041	124,10%	691.051	95,58%	1.805.153	83,83%
Bertorella de lama	1.290.809	3.376.643	-79.605	-5,81%	-466.480	-12,14%	290.228	29,01%	876.540	35,06%
Bertorella de rocha	394	893	-7	-1,72%	444	99,09%	-1.504	-79,24%	-1.617	-64,42%
Bocarte	9.781	39.334	-50.041	-83,65%	-65.937	-62,64%	-20.366	-67,56%	-69.101	-63,73%
Boga	294.693	49.851	135.513	85,13%	24.009	92,91%	-156.112	-34,63%	-28.106	-36,05%
Bolos	153.743	108.746	43.830	39,88%	25.437	30,53%	-5.971	-3,74%	-40.265	-27,02%
Bonito do norte	2.084.936	6.691.488	695.032	50,01%	1.207.525	22,02%	951.238	83,91%	3.281.151	96,21%
Bonito listado	237.059	777.547	146.208	160,93%	416.934	115,62%	37.058	18,53%	-104.636	-11,86%
Bonito riscado	7.249	12.108	4.012	123,95%	6.192	104,68%	2.017	38,54%	2.294	23,37%
Breca	48.543	171.159	7.983	19,68%	69.661	68,63%	30.445	168,21%	105.526	160,78%
Brosme	7.599	6.705	-3.378	-30,77%	-6.183	-47,98%	-23.272	-75,38%	-22.239	-76,84%
Burro	87.946	106.340	-49.372	-35,95%	-120.991	-53,22%	-17.970	-16,97%	-48.252	-31,21%
Cabra de altura	164.613	212.751	14.140	9,40%	21.180	11,06%	34.489	26,50%	-1.691	-0,79%
Castañeta	1.644.890	3.924.475	337.145	25,78%	890.194	29,34%	687.293	71,77%	1.039.399	36,03%
Castañeta vermella	317.899	1.222.608	167.268	111,04%	574.569	88,66%	222.241	232,33%	893.596	271,60%
Cazón	280.829	368.343	62.197	28,45%	22.124	6,39%	110.672	65,04%	116.115	46,04%
Cazón liso	25.203	28.564	-83.558	-76,83%	-141.939	-83,25%	-40.880	-61,86%	-91.119	-76,13%
Choupa	101.781	177.506	35.801	54,26%	79.822	81,71%	-35.089	-25,64%	-51.313	-22,42%
Cochinilla	7.523	8.153	7.523		8.153		7.523		8.153	
Congro	2.042.447	3.404.062	48.478	2,43%	-228.446	-6,29%	394.951	23,97%	116.019	3,53%
Coreano	2.344.921	6.558.805	-163.561	-6,52%	-404.620	-5,81%	477.547	25,57%	1.087.897	19,89%
Cornudas	606	1.157	606		1.157		606		1.157	
Corvina real	5.422	20.156	-4.600	-45,90%	-10.082	-33,34%	-1.097	-16,83%	5.564	38,13%
Curuxo	29.444	345.970	5.868	24,89%	56.661	19,59%	5.467	22,80%	110.960	47,22%
Dentón	9.851	39.536	3.866	64,60%	16.817	74,02%	-6.594	-40,10%	-16.235	-29,11%
Dentón olón	1.060	1.770	-1.078	-50,42%	-910	-33,95%	1.014	2204,35%	1.687	2037,68%
Doncela	86.546	515.899	77.563	863,46%	479.464	1315,94%	51.593	147,61%	352.092	214,94%
Dourada	71.371	480.051	-81.748	-53,39%	-111.713	-18,88%	-34.183	-32,38%	12.752	2,73%
Escachos	500.778	919.195	23.306	4,88%	101.464	12,41%	122.303	32,31%	265.343	40,58%
Escarapote de pedra	86.753	335.613	38.226	78,77%	160.194	91,32%	24.609	39,60%	96.323	40,25%
Escarapote de pintas	168.372	474.044	15.185	9,91%	117.137	32,82%	51.681	44,29%	193.040	68,70%
Escarpón	2.484	666	2.484		666		2.484		666	
Escolar negro	23.776	32.048	23.776		32.048		23.776		32.048	
Faneca	1.013.708	1.888.881	124.774	14,04%	465.102	32,67%	159.226	18,63%	380.918	25,26%
Fletán branco	495	1.287	430	661,54%	1.248	3200,97%	229	86,09%	777	152,38%
Fodón	23.190	39.978	10.452	82,05%	18.377	85,08%	12.295	112,85%	28.884	260,35%
Fogoneiro	46.874	72.660	1.455	3,20%	1.603	2,26%	14.189	43,41%	29.899	69,92%
Gata común	276.415	804.358	162.464	142,57%	336.466	71,91%	180.295	187,57%	446.922	125,04%
Lamprea de mar	11	115	-52	-82,54%	-717	-86,18%	8	300,00%	84	274,84%
Limanda	25.657	25.807	8.093	46,08%	-437	-1,67%	19.181	296,19%	15.618	153,27%
Linguado	104.698	1.568.572	34.990	50,19%	524.731	50,27%	28.164	36,80%	558.192	55,25%
Lirio	14.670.504	11.757.288	4.032.601	37,91%	-162.468	-1,36%	564.993	4,01%	-136.247	-1,15%
Lirpía raiada	41	40	41		40		41		40	
Maragota	204.640	511.986	43.372	26,89%	100.543	24,44%	6.078	3,06%	34.877	7,31%

.../→

Comparativa de peixes no 2004, 2003 e 2002

	2004		Diferencia 2004/2003				Diferencia 2004/2002			
	kg	€	kg	%	€	%	kg	%	€	%
Marraxo azul	1.565	14.609	1.565		14.609		1.565		14.609	
Marraxo sardiñeiro	404.943	1.534.663	-189.831	-31,92%	-453.470	-22,81%	-428.092	-51,39%	-1.193.040	-43,74%
Maruca	1.284.225	2.433.778	-454.775	-26,15%	-1.695.202	-41,06%	-1.338.436	-51,03%	-3.404.760	-58,32%
Melga	257.069	906.706	-51.625	-16,72%	-324.482	-26,36%	44.772	21,09%	4.864	0,54%
Melgacho	84.231	88.980	43.614	107,38%	75.156	543,66%	-26.938	-24,23%	-227.155	-71,85%
Melgas	9.692	9.322	9.422	3496,25%	8.944	2368,32%	7.193	287,77%	6.202	198,75%
Melva	9.739	21.068	8.670	811,06%	19.132	987,95%	9.168	1603,70%	18.993	915,06%
Mendo limón	2.099.696	5.061.335	-321.447	-13,28%	-613.887	-10,82%	-544.261	-20,59%	-1.177.500	-18,87%
Merlán	51.810	52.540	4.475	9,45%	-28.656	-35,29%	33.038	175,99%	24.085	84,64%
Mero	30.117	521.536	-18.086	-37,52%	-84.092	-13,89%	4.096	15,74%	159.745	44,15%
Morea	13	12	0	2,04%	-11	-47,54%	1	8,70%	-3	-20,59%
Muxos	16.027	12.303	111	0,70%	-450	-3,53%	-5.487	-25,51%	-4.898	-28,47%
Ollomol	60.585	622.872	14.121	30,39%	152.451	32,41%	-22.127	-26,75%	-59.636	-8,74%
Palometón	93	243	-5.938	-98,46%	-7.598	-96,90%	-49	-34,51%	-97	-28,49%
Pancho bicudo	67.789	283.726	-1.594	-2,30%	11.793	4,34%	-16.341	-19,42%	47.548	20,13%
Peixe espada	1.051.635	6.079.944	-398.378	-27,47%	-773.320	-11,28%	-808.453	-43,46%	-1.984.701	-24,61%
Peixe pau	58.578	126.930	-42.355	-41,96%	-77.167	-37,81%	-230.705	-79,75%	-1.183.815	-90,32%
Peixe porco	87	289	87		289		87		289	
Peixe sabre	44.691	71.410	-26.092	-36,86%	-41.219	-36,60%	-118.965	-72,69%	-299.915	-80,77%
Peixe sabre prateado	7.124	9.642	5.915	489,25%	6.428	199,93%	5.320	294,90%	7.384	326,92%
Peixe sapo	3.785.194	19.374.824	67.430	1,81%	744.166	3,99%	-91.694	-2,37%	-1.142.221	-5,57%
Peixes mariños nep	1.150.476	2.777.846	127.205	12,43%	-189.149	-6,38%	-36.300	-3,06%	-469.760	-14,46%
Pescada	16.795.378	74.406.911	3.307.413	24,52%	12.659.655	20,50%	3.668.735	27,95%	11.848.280	18,94%
Pescada do Senegal	490.910	739.189	-242.149	-33,03%	-509.503	-40,80%	-408.142	-45,40%	-1.513.442	-67,19%
Piardas	162.685	164.677	85.920	111,92%	92.815	129,16%	42.483	35,34%	65.513	66,06%
Prago	11.836	129.927	-3.013	-20,29%	-29.866	-18,69%	-2.591	-17,96%	-1.379	-1,05%
Prago sémola			-7	-100,00%	-89	-100,00%				
Quenlla	1.494.259	2.030.915	-218.587	-12,76%	-471.636	-18,85%	-1.217.809	-44,90%	-1.270.858	-38,49%
Raias	3.885.574	5.772.105	7.550	0,19%	888.494	18,19%	379.019	10,81%	665.248	13,03%
Rapantes	8.397.870	34.486.143	-40.966	-0,49%	2.067.147	6,38%	1.772.081	26,75%	8.698.641	33,73%
Rei	4.782	19.345	-7.709	-61,72%	-14.954	-43,60%	-82.587	-94,53%	-239.366	-92,52%
Reloxo prateado	45.541	112.621	43.424	2050,45%	110.330	4815,75%	42.162	1247,77%	107.688	2183,25%
Reo	38	150	35	1408,00%	141	1646,39%	30	371,25%	126	524,33%
Robaliza	182.575	2.143.887	92.273	102,18%	945.771	78,94%	70.278	62,58%	834.692	63,76%
Rodaballo	69.479	1.148.958	6.479	10,28%	178.437	18,39%	-18.547	-21,07%	-35.842	-3,03%
Saboga	45.524	12.402	28.903	173,88%	2.842	29,73%	-9.686	-17,54%	-1.868	-13,09%
Salema	2	10	2		10		2		10	
Salmón do Atlántico	462	1.117	319	224,12%	783	234,43%	-14	-3,04%	-727	-39,43%
Salmonete de lama	31.350	242.644	23.291	289,04%	178.004	275,37%	14.729	88,61%	135.997	127,52%
Salmonete de rocha	94.815	863.038	40.321	73,99%	328.869	61,57%	33.917	55,69%	343.600	66,15%
Sanmartiño	1.063.191	4.151.892	-19.786	-1,83%	188.742	4,76%	303.132	39,88%	1.081.800	35,24%
Sardiña	19.668.664	12.311.303	6.430.798	48,58%	3.916.468	46,65%	8.177.446	71,16%	3.386.282	37,94%
Sargo común	168.724	1.010.725	58.028	52,42%	333.155	49,17%	-22.298	-11,67%	129.653	14,72%
Serrán cabra	565.912	1.609.068	27.836	5,17%	97.205	6,43%	207.039	57,69%	691.605	75,38%
Serrán riscado	12.775	14.438	2.376	22,85%	3.654	33,88%	1.425	12,55%	-326	-2,21%
Solla	127.225	261.127	70	0,06%	32.305	14,12%	14.018	12,38%	-4.758	-1,79%
Tapa	57	189	57		189		57		189	
Tiburón raposo	12.506	24.136	12.506		24.136		12.506		24.136	
Tomás	8.774	12.102	2.358	36,76%	2.704	28,78%	-64.203	-87,98%	-171.816	-93,42%
Trancho	4.084	33.345	3.434	528,61%	30.186	955,47%	371	9,98%	16.030	92,57%
Veleiro do indo-pacífico	103	206	103		206		-1.614	-94,00%	-1.487	-87,83%
Vello	6.201	2.230	802	14,86%	24	1,07%	417	7,20%	-412	-15,59%
Xarda	9.483.547	4.690.436	1.371.239	16,90%	388.816	9,04%	-885.465	-8,54%	145.604	3,20%
Xarda pintada	1.388.481	426.085	-43.302	-3,02%	-291.887	-40,65%	1.056.709	318,50%	-494.099	-53,70%
Xuliana	1.153.587	5.216.941	533.444	86,02%	2.115.755	68,22%	687.940	147,74%	2.637.225	102,23%
Xurela negra	22.037	87.542	22.037		87.542		22.037		87.542	
Xurelo	23.225.321	17.385.887	5.530.271	31,25%	8.012.426	85,48%	4.837.658	26,31%	4.794.839	38,08%
Zamborca	1.051	5.043	481	84,41%	3.840	319,19%	583	124,83%	4.280	561,05%
TOTAL	129.758.865	263.611.113	22.336.542	20,79%	34.914.071	15,27%	20.043.178	18,27%	33.281.287	14,45%

Comparativa 2004-2003-2002 en kg de peixes

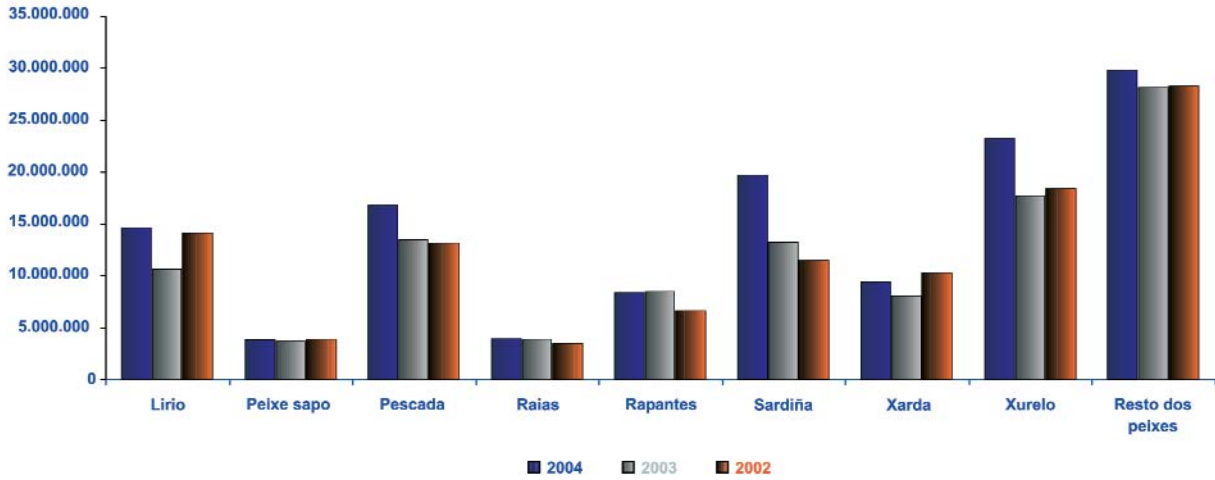

Evolución por anos da primeira venda de outros grupos

	2004		2003		2002	
	kg	€	kg	€	kg	€
Argazo	32.746	14.338				
Golfo	25.715	19.275				
Algas	58.460	33.613				
Ourizo	758.039	1.241.988	300.762	495.357	615.760	983.792
Equinodermos	758.039	1.241.988	300.762	495.357	615.760	983.792
Caramuxo	2.000	4.862	1.605	3.875	2.442	5.352
Corno	3.662	4.899	6.343	8.120	3.291	2.796
Lapas	431	715	332	617	2.119	3.808
Peneira	145	2.460			369	8.864
Gasterópodos	6.238	12.936	8.280	12.612	8.221	20.821
Bicho	52	6.058	28	864	84	2.468
Invertebrados	52	6.058	28	864	84	2.468
Colas de peixe sapo			46	773	2.664	20.239
Ovas de maruca					82	230
Ovas de pescada	96.461	450.317	81.243	397.720	91.973	426.229
Resto das descargas	96.461	450.317	81.289	398.492	94.719	446.698
TOTAL	919.250	1.744.912	390.359	907.326	718.783	1.453.778

Comparativa de outros grupos no 2004, 2003 e 2002

	2004		Diferencia 2004/2003				Diferencia 2004/2002			
	kg	€	kg	%	€	%	kg	%	€	%
Argazo	32.746	14.338	32.746		14.338		32.746		14.338	
Golfo	25.715	19.275	25.715		19.275		25.715		19.275	
Algas	58.460	33.613	58.460		33.613		58.460		33.613	
Ourizo	758.039	1.241.988	457.277	152,04%	746.631	150,73%	142.279	23,11%	258.196	26,24%
Equinodermos	758.039	1.241.988	457.277	152,04%	746.631	150,73%	142.279	23,11%	258.196	26,24%
Caramuxo	2.000	4.862	395	24,62%	987	25,47%	-442	-18,09%	-490	-9,15%
Corno	3.662	4.899	-2.681	-42,27%	-3.221	-39,66%	371	11,28%	2.103	75,21%
Lapas	431	715	99	29,89%	98	15,93%	-1.688	-79,68%	-3.093	-81,22%
Peneira	145	2.460	145		2.460		-224	-60,68%	-6.404	-72,25%
Gasterópodos	6.238	12.936	-2.042	-24,66%	324	2,57%	-1.983	-24,12%	-7.884	-37,87%
Bicho	52	6.058	24	85,21%	5.194	601,17%	-32	-38,26%	3.590	145,46%
Invertebrados	52	6.058	24	85,21%	5.194	601,17%	-32	-38,26%	3.590	145,46%
Colas de peixe sapo			-46	-100,00%	-773	-100,00%	-2.664	-100,00%	-20.239	-100,00%
Ovas de maruca							-82	-100,00%	-230	-100,00%
Ovas de pescada	96.461	450.317	15.218	18,73%	52.597	13,22%	4.488	4,88%	24.088	5,65%
Resto das descargas	96.461	450.317	15.172	18,66%	51.825	13,01%	1.742	1,84%	3.619	0,81%
TOTAL	919.250	1.744.912	528.891	135,49%	837.586	92,31%	200.467	27,89%	291.134	20,03%

Comparativa 2004-2003-2002 en kg de otros grupos

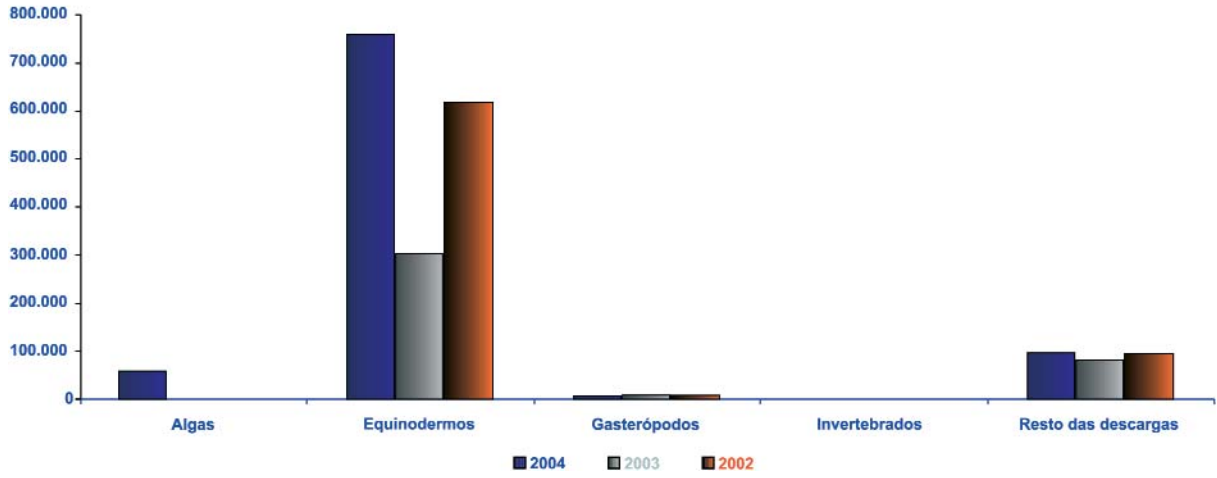

Evolución mensual da primeira venda de grandes grupos en cantidade (kg)

	Xaneiro	Febreiro	Marzo	Abril	Maió	Xuño	Agosto	Setembro	Outubro	Novembro	Decembro	TOTAL	
Algas	10	16.974	16.764	14.962	14.962	9.751						58.460	
Bivalvos	619.340	604.687	614.488	453.750	453.151	600.856	688.305	729.615	952.968	1.178.173	1.355.353	1.369.236	9.589.923
Cefalópodos	862.755	927.649	969.938	874.848	876.313	803.315	548.134	561.447	626.127	520.157	753.688	656.905	8.981.276
Crustáceos	110.990	131.741	98.237	99.905	170.902	243.715	189.291	130.560	98.303	187.693	311.137	1.997.486	
Equinodermos	102.716	191.472	182.214	121.740	44				17.052	91.018	51.783	758.039	
Gasterópodos	647	290	297	116	147	577	764	672	514	954	758	6.238	
Invertebrados				1	20	15	3	2	2			52	
Peixes	7.880.927	9.905.728	12.706.633	9.861.878	9.797.827	11.577.654	11.945.016	13.821.342	10.001.768	10.783.269	9.201.106	129.758.865	
Resto das descargas	4.404	17.502	15.647	11.824	10.411	14.172	3.412	1.577	710	1.668	6.984	96.461	
TOTAL	9.581.780	11.779.079	14.604.427	11.440.826	11.323.776	13.250.056	13.715.825	15.533.250	11.816.679	13.173.645	11.597.909	151.246.799	

Evolución mensual en kg de pesca fresca

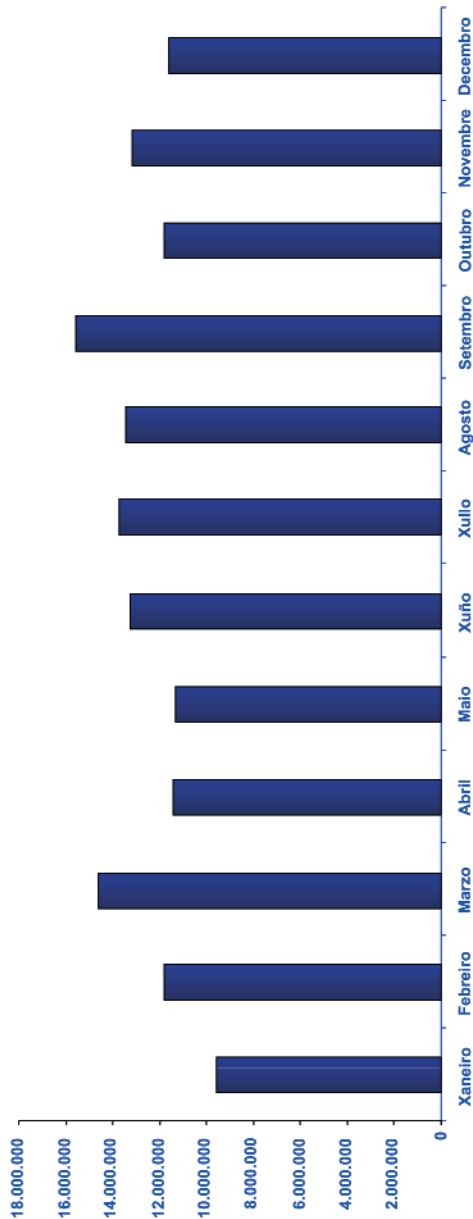

Evolución mensual da primeira venda de grandes grupos en importe (€)

	Xaneiro	Febreiro	Marzo	Abril	Maio	Xuño	Xullo	Agosto	Setembro	Outubro	Novembro	Decembro	TOTAL
Algas	5	7.294	7.788	11.221	7.305								33.613
Bivalvos	3.714.872	3.534.870	3.656.801	3.353.959	3.122.337	4.242.388	4.754.140	5.468.155	5.581.926	8.571.465	8.699.391	11.792.547	66.492.849
Cefalópodos	2.656.978	2.870.622	2.585.947	2.183.647	2.179.136	1.779.172	1.571.109	1.731.896	2.083.797	1.857.774	2.957.413	2.031.408	26.488.898
Crustáceos	1.529.175	1.938.531	1.716.389	1.831.151	2.528.728	2.837.478	3.449.967	2.887.570	2.197.849	1.574.704	2.997.962	5.724.026	31.213.530
Equinodermos	167.160	311.797	295.964	192.701	46					27.907	144.369	102.044	1.241.988
Gasterópodos	1.632	618	1.253	241	1.526	816	767	1.078	876	970	1.405	1.754	12.936
Invertebrados				52	2.340	1.833	1.022	361	270	180			6.058
Peixes	18.962.241	17.826.669	23.528.189	20.665.748	20.684.637	20.987.329	23.749.751	25.162.955	24.223.867	20.676.769	22.944.996	24.197.963	263.611.113
Resto das descargas	26.751	75.433	69.534	48.720	45.876	62.932	38.364	17.189	9.065	4.607	10.449	41.397	450.317
TOTAL	27.058.809	26.558.545	31.861.369	28.284.007	28.575.846	29.919.254	33.565.120	35.269.203	34.097.651	32.714.375	37.755.985	43.891.138	389.551.302

Evolución mensual en € de pesca fresca

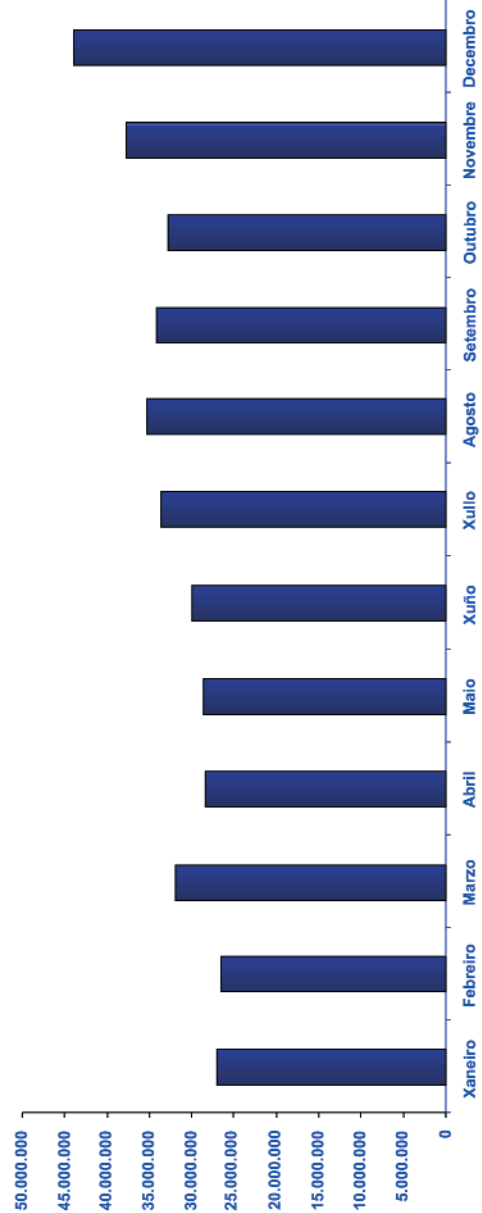

Evolución mensual da primeira venda de bivalvos en cantidade (kg)

	Xaneiro	Febreiro	Marzo	Abril	Maiο	Xuño	Xullo	Agosto	Setembro	Outubro	Novembro	Decembro	TOTAL
Ameixa babosa	83.165	64.910	43.685	57.100	46.800	58.993	104.511	118.424	112.092	157.781	164.765	237.974	1.250.201
Ameixa bicuda	1.338	2.076	1.996	1.739	948	1.590	582	323	89	1.397	1.589	697	14.363
Ameixa fina	62.679	67.960	48.238	46.121	23.217	42.240	60.297	60.511	71.571	56.821	73.141	126.164	738.959
Ameixa rubia	24.080	18.910	14.789	4.927	6.764	15.602	18.620	21.237	6.779	29.060	54.845	59.211	274.825
Ameixa xaponesa	42.084	42.184	40.637	36.842	35.665	63.411	73.637	93.288	77.124	65.890	64.497	105.248	740.316
Berberecho	196.182	188.900	188.722	113.807	136.686	247.745	274.896	265.885	547.950	727.625	804.780	526.449	4.219.628
Cadelucha	1.751	1.836	1.679	705	6	34	35	606	2.110	2.381	2.381	2.471	13.612
Cameiro	1.809	8.547	11.823	367	3.449	9.187	603	643	871	5.884	11.582	2.968	57.794
Comicha	403	135	8.832	102	705	461	2.962	642	189	803	885	16.119	25.063
Longueirón	63	1.026	1.103	2.627	2.412	6.757	6.087	4.434	461	95	143	68	3.927
Longueirón vello	41	1.370	865	619	238	70	96	368	50	143	68	68	187.376
Mexilla	23.592	62.143	35.465	18.499	38.636	9.041	15.896	15.787	9.725	7.119	9.761	11.437	125.686
Navalla	6.215	3.087	3.895	13.121	13.109	16.534	15.896	15.787	9.725	7.119	9.761	11.437	125.686
Ostra	2.802	3.410	1.154	434	110	30	58	24	155	247	3.997	13.813	26.235
Rabioso	1.450	1.450	1.450	1.450	1.915	1.915	2.730	2.730	1.375	1.072	4.255	7	12.804
Reló	159.396	123.785	146.715	87.219	121.847	128.454	100.504	140.594	116.388	114.542	129.507	223.153	1.592.103
Vieira	1.285	960	50.503	57.935	23.287	2.760	1.380	980	2.800	8.126	28.264	17.970	183.561
Volandeira	12.519	12.959	14.462	13.111									107.412
TOTAL	619.340	604.687	614.488	453.750	453.151	600.856	658.305	729.615	952.968	1.178.173	1.355.353	1.369.236	9.589.923

Evolución mensual en kg de bivalvos

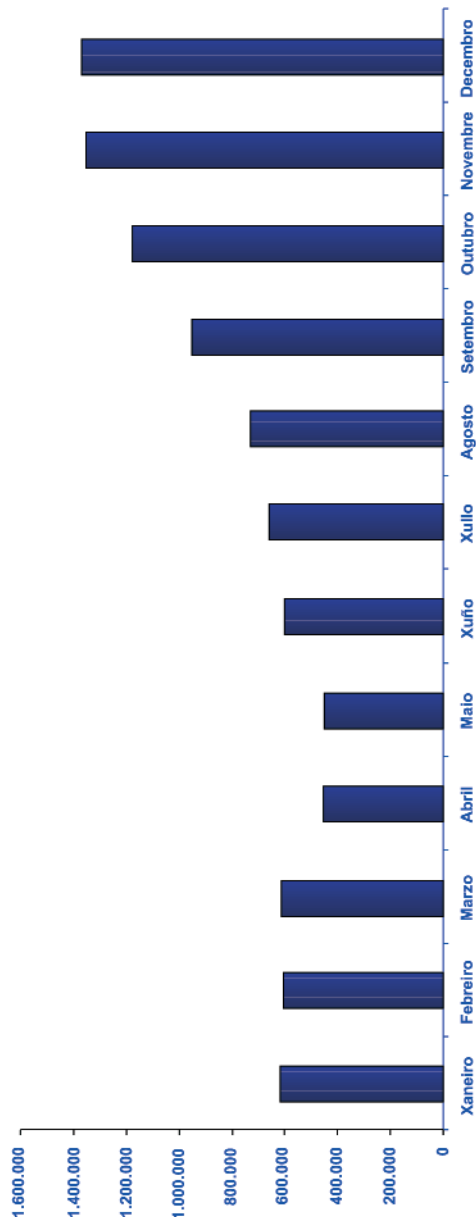

Evolución mensual da primeira venda de bivalvos en importe (€)													
	Xaneiro	Febreiro	Marzo	Abril	Maio	Xuño	Xullo	Agosto	Setembro	Outubro	Novembro	Decembro	TOTAL
Ameixa babosa	936.171	806.218	582.086	725.771	688.012	828.995	1.186.201	1.462.835	1.145.266	2.062.991	2.269.912	3.383.656	16.078.115
Ameixa bicuda	8.444	14.169	14.946	12.761	7.707	8.425	2.670	1.726	349	6.737	6.803	2.781	87.517
Ameixa fina	1.154.596	1.416.473	1.248.853	1.081.515	724.622	1.225.183	1.477.703	1.423.892	1.524.416	1.574.056	1.909.067	4.332.106	19.092.481
Ameixa rubia	207.267	122.079	144.177	68.514	88.034	143.814	177.608	207.226	83.705	205.493	435.858	558.831	2.442.607
Ameixa xaponesa	295.082	310.510	386.389	337.762	334.350	584.928	601.316	773.683	581.630	519.243	477.061	832.412	6.034.366
Berbercho	625.882	474.295	596.880	449.054	612.363	913.224	867.393	966.953	1.786.563	3.779.934	2.981.833	1.583.692	15.638.066
Cadelucha	43.793	42.253	41.059	17.660	174	838	885	14.550	53.270	64.803	74.392	353.655	353.655
Cameiro	10.228	38.053	53.667	2.481	22.410	70.167	5.447	6.322	8.674	43.133	76.033	18.066	354.683
Comicha	1.159	502	30.118	334	4.576	26.700	72.695	84.724	54.466	4.796	1.229	6.479	77.841
Longueirón	711	16.977	11.756	11.566	28.997	26.700	72.695	84.724	54.466	4.796	1.229	6.479	303.050
Longueirón vello	144	10.179	2.842	1.556	779	171	278	957	196	530	184	17.816	17.816
Mexilla	21.253	55.303	31.932	17.305	39.280	9.181	200.169	248.786	134.429	125.550	158.818	199.953	1.834.981
Navalla	101.003	49.632	58.680	181.038	165.083	211.841	200.169	248.786	134.429	125.550	158.818	199.953	1.834.981
Ostra	11.404	7.114	5.311	838	352	73	85	45	559	755	14.657	56.047	97.239
Rabioso	247.641	129.300	157.081	145.070	304.425	200.547	150.205	264.798	222.507	166.147	188.795	460.259	2.636.775
Reló	9.128	6.799	229.978	261.080	106.527	12.183	8.613	4.308	17.942	26.938	99.410	58.488	372.156
Vieira	41.679	50.350	55.827	39.465									
Volandeira													
TOTAL	3.714.872	3.534.870	3.656.801	3.353.959	3.122.337	4.242.388	4.754.140	5.468.155	5.581.926	8.571.465	8.699.391	11.792.547	66.492.849

Evolución mensual en € de bivalvos

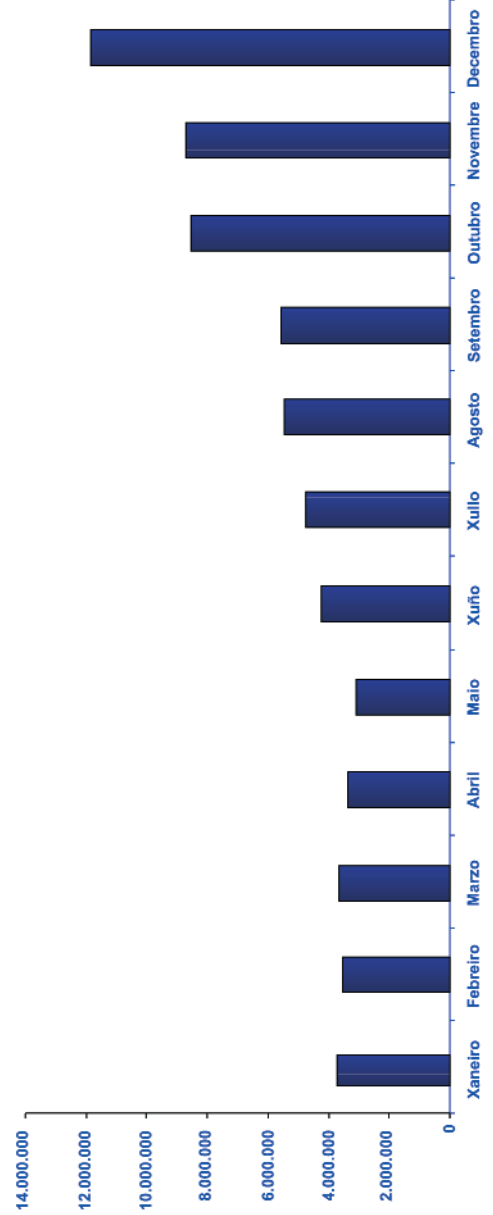

Evolución mensual da primeira venda de cefalópodos en cantidade (kg)

	Xaneiro	Febreiro	Marzo	Abril	Maio	Xuño	Xullo	Agosto	Setembro	Outubro	Novembro	Decembro	TOTAL
Choco	69.448	79.624	60.349	44.708	46.539	19.758	8.698	8.823	12.350	9.838	42.825	56.841	459.802
Chopiño	20.281	23.011	16.008	13.087	16.838	19.360	13.666	8.097	5.968	2.828	7.390	13.537	160.070
Lura	18.746	32.040	33.407	18.960	24.461	16.409	56.382	27.641	60.353	34.480	48.559	28.349	399.788
Polbo	310.687	331.374	253.638	193.525	245.901	217.923	170.975	244.916	341.341	290.266	442.070	223.941	3.266.557
Polbo cabezón	130.619	163.549	196.760	165.227	171.538	164.570	92.918	106.117	100.066	95.005	106.963	112.008	1.605.339
Pota común	216				8.213	1.733	831	2.907	5.377	2.062	5.338	3.076	29.752
Pota pequena	312.604	295.876	407.507	438.741	362.121	360.411	203.920	162.552	100.408	85.088	98.219	217.977	3.046.424
Puntilla pequena	154	2.175	2.269	601	701	3.152	744	395	264	590	1.324	1.177	13.545
TOTAL	862.755	927.649	969.938	874.848	876.313	803.315	548.134	561.447	626.127	520.157	753.688	656.905	8.981.276

Evolución mensual en kg de cefalópodos

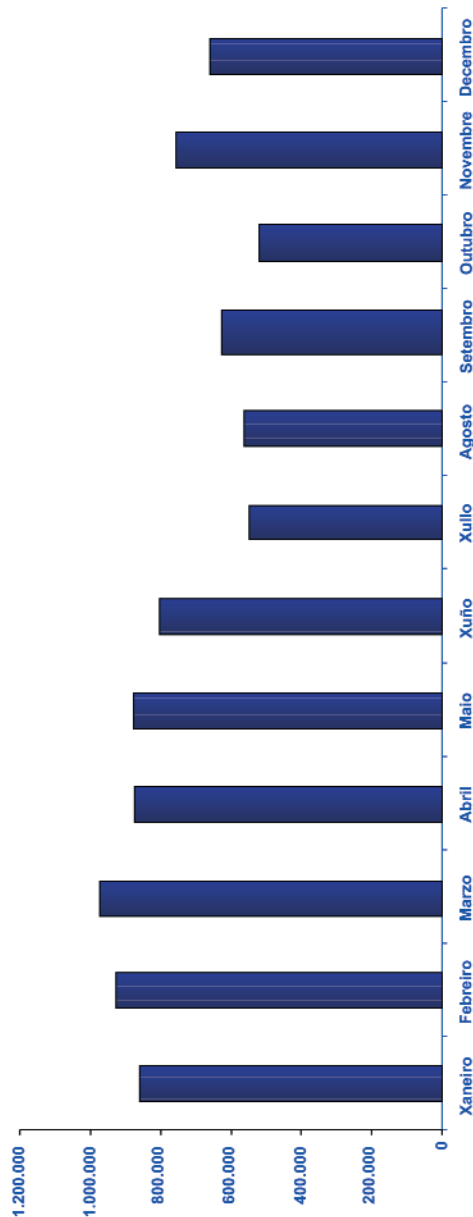

Evolución mensual da primeira venda de cefalópodos en importe (€)

	Xaneiro	Febreiro	Marzo	Abril	Maio	Xuño	Xullo	Agosto	Setembro	Outubro	Novembro	Decembro	TOTAL
Choco	252.442	273.139	238.660	176.904	158.818	77.725	39.659	42.910	59.871	52.422	188.682	194.389	1.755.619
Chopiño	67.301	72.776	60.248	49.099	50.174	52.399	45.149	31.302	19.408	11.669	28.282	44.913	532.720
Lura	90.525	122.581	139.684	80.195	72.464	71.379	374.958	239.690	343.006	203.458	243.612	143.174	2.124.725
Polbo	1.697.104	1.829.901	1.385.515	1.087.913	1.329.556	1.089.163	805.834	1.099.153	1.426.417	1.380.366	2.258.541	1.204.389	16.593.853
Polbo cabezón	122.036	135.317	161.571	148.760	133.359	120.908	74.457	99.062	86.583	79.523	91.747	112.331	1.365.656
Pota común	104				9.778	1.637	886	3.717	6.590	3.720	10.911	6.375	43.718
Pota pequena	426.498	428.452	592.859	636.744	420.528	352.725	225.558	214.255	140.607	123.720	130.602	321.691	4.014.238
Puntilla pequena	968	8.456	7.409	4.033	4.460	13.236	4.608	1.806	1.315	2.895	5.036	4.147	58.369
TOTAL	2.656.978	2.870.622	2.585.947	2.183.647	2.179.136	1.779.172	1.571.109	1.731.896	2.083.797	1.857.774	2.957.413	2.031.408	26.488.898

Evolución mensual en € de cefalópodos

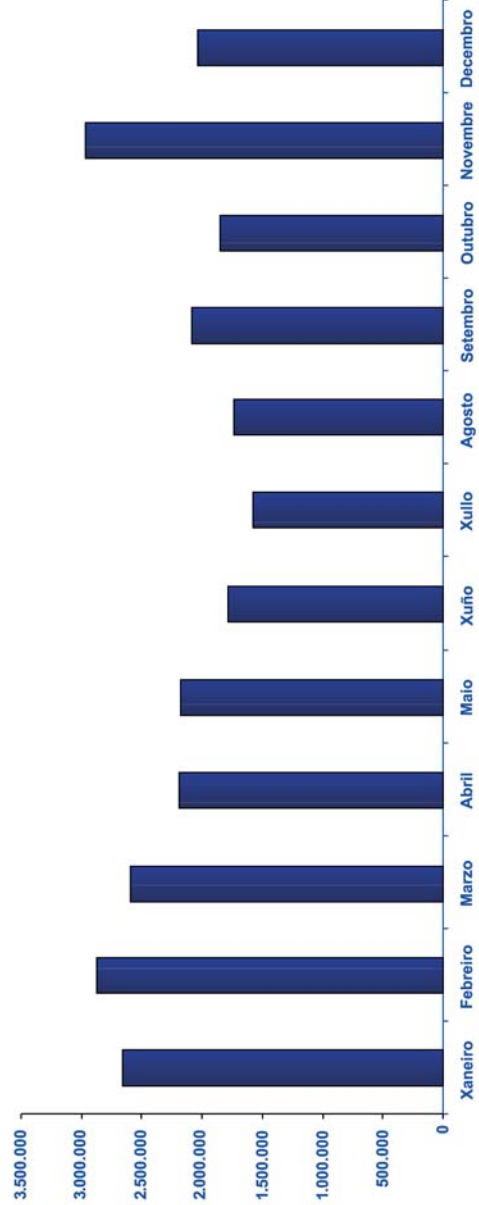

Evolución mensual da primeira venda de crustáceos en cantidade (kg)

	Xaneiro	Febreiro	Marzo	Abril	Maio	Xuño	Xullo	Agosto	Setembro	Outubro	Novembro	Decembro	TOTAL
Boi	1.659	1.136	661	1.092	2.005	1.986	902	1.519	1.141	1.134	1.859	1.534	16.627
Camarión común	4.302	3.611	2.685	1.502	2.830	2.865	6.043	10.607	11.629	7.957	11.061	9.675	74.767
Cangrexo común							12						12
Carabineiro	31	8	23	17		9	15	7			4		112
Centola	24.895	20.001	20.012	17.726	17.050	12.582	458	141		16	26.834	75.185	214.899
Cigala	62.431	79.023	43.594	52.958	107.207	179.032	137.975	107.280	56.990	55.812	92.218	154.279	1.128.797
Conguito	808	1.090	3.096			32	71	17	146	1.563	1.358	8.180	8.180
Gamba branca		39	155	2	74	41	15	13	5	99	8	46	496
Lagosta		1	3	3	100	119	127	177	2			11	538
Lumbrigante	3	3	1	4	6	11	1.106	1.006	26	3	2	16	2.186
Nécora	716	29	12	10	10	10.461	22.812	20.562	12.983	17.650	18.544	103.787	103.787
Patuláte						147	330	725	231	45	1.478		1.478
Percebe	16.142	26.802	28.012	26.590	41.621	47.061	67.870	45.513	39.848	19.351	36.150	50.000	444.961
Santiagoño	2					10			77	113	445		647
TOTAL	110.990	131.741	98.237	99.905	170.902	243.715	225.012	189.291	130.560	98.303	187.693	311.137	1.997.486

Evolución mensual en kg de crustáceos

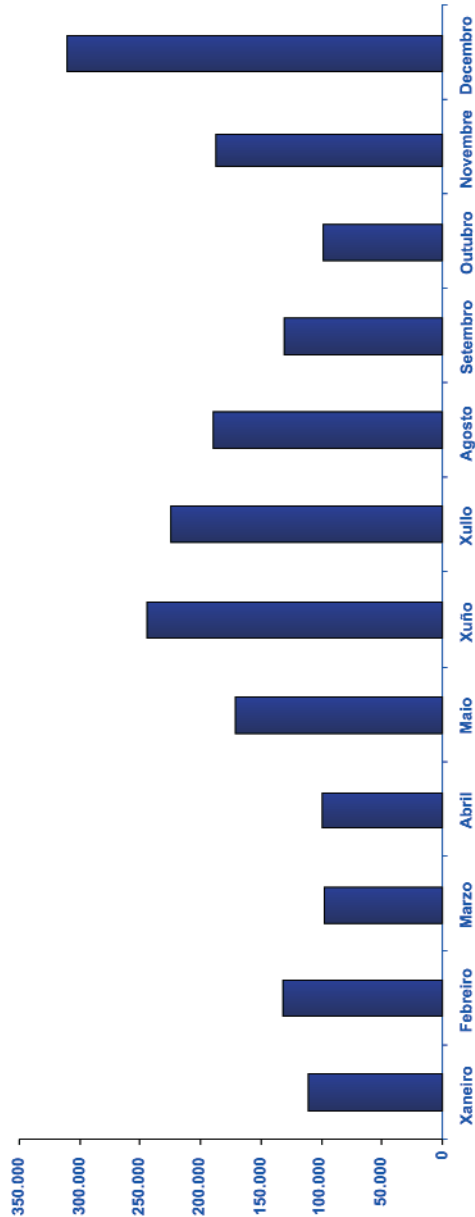

Evolución mensual da primeira venda de crustáceos en importe (€)

	Xaneiro	Febreiro	Marzo	Abril	Maiο	Xuño	Xullo	Agosto	Setembro	Outubro	Novembro	Decembro	TOTAL
Boi	14.979	6.760	4.984	7.647	9.308	9.383	6.509	14.780	9.871	9.668	16.238	15.693	125.821
Camarión común	119.867	120.874	103.444	70.746	121.999	122.665	212.964	295.227	315.876	275.912	347.253	413.762	2.520.581
Cangrexo común						12							12
Carabineiro	220	83	266	262		46	242	172			70		1.359
Centola	239.424	209.909	261.869	251.362	227.036	157.534	4.749	1.485		164	264.678	980.529	2.598.739
Cigala	694.544	815.937	543.230	683.125	1.095.363	1.499.144	1.373.828	1.011.737	527.443	523.626	864.794	1.611.966	11.244.737
Conguito	1.500	1.957	3.822			34	66		17	100	2.024	1.849	11.389
Gamba branca		449		168	13	86	46	271	25	1.037	119	1.064	3.295
Lagosta		8		60	2.300	2.320	5.697	7.414	91			624	18.515
Lumbrigante	79	64	11	119	163	211	20.997	22.671	660	59	50	498	45.582
Nécora	17.754	498		264	100	93	171.107	421.613	306.030	237.565	286.443	431.599	1.873.066
Patuláte							153	374		765	231	45	1.568
Percebe	440.690	781.991	798.595	817.553	1.072.373	1.046.036	1.653.717	1.111.982	1.037.451	521.996	1.209.788	2.241.163	12.733.335
Santiaquiño	119					104				3.812	6.275	25.243	35.563
TOTAL	1.529.175	1.938.531	1.716.389	1.831.151	2.528.728	2.837.478	3.449.967	2.887.570	2.197.849	1.574.704	2.997.962	5.724.026	31.213.530

Evolución mensual en € de crustáceos

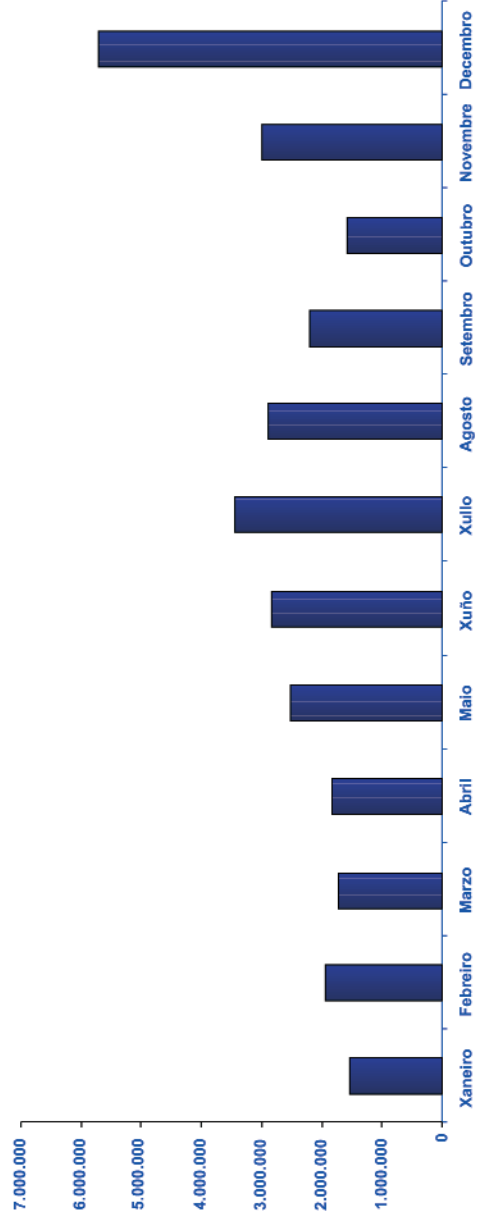

Evolución mensual da primeira venda de peixes en cantidade (kg)

	Xaneiro	Febreiro	Marzo	Abril	Maio	Xuño	Xullo	Agosto	Setembro	Outubro	Novembro	Decembro	TOTAL
Abadexo	29.254	24.258	16.578	16.583	17.030	16.368	22.401	17.548	24.867	25.278	46.597	40.266	297.028
Acedía	3.047	3.806	3.516	4.343	5.951	5.288	5.079	2.575	2.032	2.078	2.409	2.936	43.060
Agulla	1.043	2.253	6.210	6.500	11.255	5.264	976	2.320	784	366	232	807	38.007
Alacha											9	9	9
Alcique	1	7	7	7	31	150	70	9.333	3.022	35			12.647
Anguila	2.455	1.212	1.364	1.710	1.924	3.667	5.466	6.567	4.204	3.860	2.527	420	35.373
Atún amarelo											2		2
Atún patudo					13							613	627
Atún vermello	7.859	3.090	7.954	13.122	11.539	14.132	7.323	8.058	6.212	10.290	9.551	6.460	105.587
Bacallao	10.108	6.422	17.806	18.422	12.455	15.394	12.706	10.237	9.561	16.578	16.807	17.771	164.267
Bacoreta	220	1.491	193	314	70	25	1.401	14.975	10.671	9.203	1.709	1.652	41.923
Barbada de area	124.208	179.576	221.298	129.841	90.810	47.246	107.830	111.046	119.431	136.921	100.844	45.034	1.414.086
Bertorella de lama	61.820	92.478	83.868	86.303	90.507	94.154	85.702	120.967	149.458	148.607	139.436	137.507	1.290.809
Bertorella de rocha	38	1	325	7	7	1	1	4	2	3			394
Bocarte	143	80	874	1.182	853	739	438	717	1.310	634	1.096	1.715	9.781
Boga	32.433	18.273	18.744	19.511	21.902	4.464	9.278	11.664	14.029	44.406	44.422	55.565	294.693
Bolos	5.273	4.500	7.446	35.733	72.250	18.861	5.757	1.231	1.027	785	457	425	153.743
Bonito do norte			82	24		83.298	933.474	610.626	328.766	128.452	145	70	2.084.936
Bonito listado	309	2.254	2.155	1.279	198	22.877	94.901	62.561	36.885	8.730	2.348	2.563	237.059
Bonito riscado	1.151	43	50	254	106	125	75	255	1.791	2.121	865	415	7.249
Breca	2.961	7.961	13.943	2.715	1.538	6.076	9.572	116	61	137	783	2.681	48.543
Brosme	343	478	966	593	893	2.347	420	320	380	379	390	290	7.599
Burro	7.553	2.441	3.554	5.584	13.987	22.247	4.851	7.422	2.653	5.063	5.599	6.992	87.946
Cabra de altura	7.446	9.258	10.887	14.483	10.516	17.560	7.665	12.337	13.348	15.202	22.603	23.309	164.613
Castañeta	22.373	8.586	2.330	961	513	427	96.701	252.849	324.292	334.581	292.869	308.409	1.644.890
Castañeta vermella	58.312	48.879	43.891	63.572	18.031	11.124	15.779	5.205	31.730	4.351	8.979	8.047	317.899
Cazón	22.610	34.760	33.112	41.231	36.344	18.058	15.354	16.592	10.591	25.801	15.811	10.565	280.829
Cazón liso	6.371	757	10.167	1.840	100	334	1.730		960	716	1.754	475	25.203
Choupa	6.510	4.327	9.513	12.596	10.468	15.097	9.753	8.344	7.883	5.515	5.183	6.592	101.781
Cochinilla								317	7	2.576	3.206	1.417	7.523
Congro	124.833	171.291	183.128	204.486	205.402	190.483	176.697	179.037	186.417	152.089	146.697	115.887	2.042.447
Coreano	170.212	181.093	293.060	382.883	234.270	241.007	133.048	166.465	137.312	185.392	132.710	87.473	2.344.921
Cornudas									267	257	82		606
Convina real	1.078	611	752	448	996	430	226	381	79	132	111	179	5.422
Curuxo	5.453	4.455	4.241	1.945	1.666	918	756	2.443	1.136	1.289	1.868	3.275	29.444
Dentón	336	356	702	503	1.188	1.036	1.201	587	639	462	528	2.314	9.851
Dentón ollón			1.060										1.060
Doncela	401	4.051	2.644	1.184	1.657	1.936	699	14.614	3.042	12.011	219	44.087	86.546
Dourada	1.711	820	11.987	20.155	5.251	2.780	5.100	5.318	6.524	5.180	1.942	4.603	71.371
Escachos	51.307	42.890	38.249	31.609	35.702	48.034	43.629	33.508	35.873	40.789	48.905	50.282	500.778
Escarapote de pedra	2.555	4.223	3.449	13.227	4.762	9.812	5.601	7.260	6.723	4.763	7.129	17.250	86.753



Evolución mensual da primeira venda de peixes en cantidade (kg)

	Xaneiro	Febreiro	Marzo	Abril	Maiο	Xuño	Xullo	Agosto	Setembro	Outubro	Novembro	Decembro	TOTAL
Escarpote de pintas	6.469	7.810	14.285	26.291	11.286	16.489	15.957	11.591	10.847	16.222	13.043	18.082	168.372
Escarpón	400	900	188	115	163	88	175	50	81	25	263	38	2.484
Escolar negro								4.703	6.036	6.036	4.389	8.648	23.776
Faneca	76.787	71.246	69.832	63.324	84.464	103.341	100.187	84.537	100.977	83.084	95.510	80.419	1.013.708
Fletán branco				55	45	237		15		65	78		495
Fodón	1.391	1.051	1.677	1.187	726	1.006	1.916	2.633	2.894	2.607	3.205	2.898	23.190
Fogoneiro	1.960	4.811	2.771	5.078	3.609	2.794	4.647	9.724	4.064	3.916	1.035	2.466	46.874
Gata común	2.593	36.689	97.870	34.919	3.091	8.010	13.209	7.866	27.483	18.585	20.815	5.287	276.415
Lamprea de mar		3	4	2	2								11
Limanda	1.205	1.822	3.172	1.661	857	561	1.905	285		6.278	7.621	310	25.657
Linguado	16.209	16.373	11.538	7.131	7.730	7.191	5.141	4.288	4.154	5.308	7.965	11.670	104.698
Lirio	1.329.537	1.257.432	1.111.624	1.056.160	1.172.010	1.301.475	1.113.520	1.092.063	1.339.161	1.267.515	1.500.462	1.129.546	14.670.504
Lipia raiada		41											41
Maragota	12.308	18.843	21.397	20.600	33.407	26.645	18.924	10.481	10.410	4.554	10.806	16.265	204.640
Marraxo azul	487	389	26	19	32	69	40	22	7	3	276	198	1.565
Marraxo sardineiro	26.600	42.819	47.198	13.113	27.266	36.635	28.077	28.958	42.019	41.098	37.983	34.179	404.943
Maruca	77.208	127.111	86.583	84.845	132.349	151.349	122.604	156.589	86.237	75.921	93.670	89.760	1.284.225
Meliga	13.976	56.512	23.113	25.683	15.814	18.807	16.285	27.767	20.608	17.733	4.656	16.115	257.069
Melgacho	3.787	3.303	6.420	8.210	10.309	5.002	8.035	6.368	6.641	7.286	8.527	10.345	84.231
Melgas	7	23	11		175	16	5.785				1.160	2.515	9.692
Melva	223	56	142	140	38	10	8.942	111		13	22	44	9.739
Mendo limón	114.303	139.800	208.197	234.130	239.776	215.268	175.750	170.395	143.091	203.450	170.242	85.294	2.099.696
Merián	7.134	1.037	3.430	4.677	3.591	2.483	3.513	5.626	2.486	8.574	7.181	2.080	51.810
Mero	1.619	3.057	4.499	2.912	2.489	908	3.760	1.912	1.220	1.758	2.866	3.116	30.117
Morea	3	4			2						5		13
Muxos	403	2.041	1.657	1.610	1.672	828	1.109	792	661	1.225	2.423	1.607	16.027
Ollomol	3.995	4.402	5.889	2.546	2.802	4.737	8.287	5.456	4.182	2.519	6.041	9.731	60.585
Palometón				93									93
Pancho bicudo	4.249	3.318	3.316	4.018	7.229	10.137	8.029	4.523	3.882	4.857	4.401	9.830	67.789
Peixe espada	95.902	105.326	169.482	75.632	68.489	47.629	28.641	27.233	67.771	123.399	105.397	136.737	1.051.635
Peixe pau	7.887	4.878	8.135	4.328	2.759	7.366	7.771	6.432	3.979	1.224	1.282	2.539	58.578
Peixe porco	3	12	1		6			12		26	27		87
Peixe sabre	2.025	2.837	5.657	3.308	5.283	2.438	2.202	1.221	8.568	4.422	2.798	3.932	44.691
Peixe sabre prateado	228	146	215	569	381	1.186	600	761	670	932	951	486	7.124
Peixe sapo	347.793	356.910	311.677	307.930	360.180	378.723	243.392	291.034	278.843	229.967	341.989	336.755	3.785.194
Peixes marifnos nep	97.529	135.176	129.436	91.522	72.034	108.959	82.426	50.867	118.516	75.987	74.485	113.538	1.150.476
Pescada	782.793	882.094	979.511	1.298.253	1.462.726	1.696.723	1.721.354	1.746.594	1.711.191	1.244.566	1.547.649	1.721.925	16.795.378
Pescada do Senegal	24.821	142.887	126.633	35.106	6.527	60.153	61.821	2.237	13.796		5.919	11.010	490.910
Piardas	5.423	14.295	26.681	41.620	16.996	6.900	5.648	6.354	11.428	5.482	14.689	7.170	162.685
Prago	1.332	633	662	375	849	772	721	243	440	1.197	1.826	2.787	11.836
Quentlla	62.901	92.589	202.324	138.445	160.817	174.027	94.131	111.512	104.576	82.820	127.826	142.293	1.494.259



Evolución mensual da primeira venda de peixes en cantidade (kg)

	Xaneiro	Febreiro	Marzo	Abril	Maiο	Xuño	Xullo	Agosto	Setembro	Outubro	Novembro	Decembro	TOTAL
Raias	306.060	329.545	353.503	387.005	386.097	369.468	294.380	312.591	281.781	266.981	314.666	283.496	3.885.574
Rapantes	741.877	741.098	1.015.304	663.776	736.549	651.029	632.493	579.824	676.947	645.081	723.699	590.194	8.397.870
Rei	209	1.149	996	718	74	26	7	51	1.052	150	30	323	4.782
Reloxo prateado	12.964	31.004	57		230	30	65	50	20	360	250	511	45.541
Reo					12	20	2	4					38
Robaliza	19.439	18.654	11.637	7.412	12.801	26.210	19.864	12.128	7.804	8.426	12.821	25.378	182.575
Rodaballo	3.647	3.811	8.685	9.455	21.683	7.024	2.779	2.836	2.325	2.688	2.256	2.309	69.479
Saboga	2.972	511	7.159	372	491	3.437	4.068	3.663	9.798	419	6.057	6.576	45.524
Salama	2												2
Salmón do Atlántico	301	17					18		37		89		462
Salmoneite de lama	461	2.570	3.746	5.748	4.620	8.334	929	734	1.108	1.133	1.313	654	31.350
Salmoneite de rocha	3.195	2.862	4.870	11.258	12.726	7.464	8.259	7.629	11.164	7.935	11.292	6.162	94.815
Sanmartiño	62.288	76.558	125.574	103.202	146.561	150.277	94.998	72.694	67.104	60.647	57.220	46.068	1.063.191
Sardiña	737.996	895.786	1.166.497	786.925	1.020.300	2.537.180	1.926.135	1.755.695	3.701.580	1.924.796	2.006.442	1.209.331	19.688.664
Sargo común	9.523	5.285	6.250	17.713	34.730	25.594	23.833	12.118	12.457	4.821	5.393	11.009	168.724
Serrán cabra	34.699	73.701	60.421	50.173	34.992	29.785	36.408	58.332	72.502	47.368	44.082	23.449	565.912
Serrán riscado	337	1.125	1.051	1.211	2.220	2.239	1.796	674	986	205	398	533	12.775
Solla	7.272	15.166	19.959	12.898	10.172	12.072	6.998	8.439	14.209	7.966	6.825	5.249	127.225
Tapa		10	2	5	20	13	1				3	5	57
Tiburón reposo								267	2.324	1.308	6.039	2.568	12.506
Tomás	104	166	96	485	182	44	121	156	66	96	400	6.860	8.774
Trancho	2		337	262	865	175			440	662	1.163	179	4.084
Veleiro do indo-pacífico								103					103
Vello	105	93	900	2.242	1.251	292	342	410	408	53	89	16	6.201
Xarda	578.537	1.409.731	2.519.048	1.252.031	529.215	649.008	851.389	694.576	643.320	185.694	125.849	45.150	9.483.547
Xarda pintada	16.770	277.670	595.860	254.360	48.820	23.525	36.485	29.100	86.743	13.883	1.060	4.205	1.388.481
Xuliána	71.654	111.580	114.007	62.548	113.365	80.138	95.094	87.722	72.744	98.383	148.098	98.254	1.153.587
Xurela negra	5.417	1.174	1.745	440	658	1.468	137	4.125	1.333	3.439	1.762	341	22.037
Xurelo	1.361.713	1.494.220	1.947.835	1.500.484	1.841.202	1.673.065	2.502.960	2.720.769	2.533.542	1.835.609	2.009.623	1.804.299	23.225.321
Zamborca	177	596	65	91	35	6				5	64	13	1.051
TOTAL	7.880.927	9.905.728	12.706.633	9.861.878	9.797.827	11.577.654	12.275.716	11.945.016	13.821.342	10.001.768	10.783.269	9.201.106	129.758.865

Evolución mensual en kg de peixes

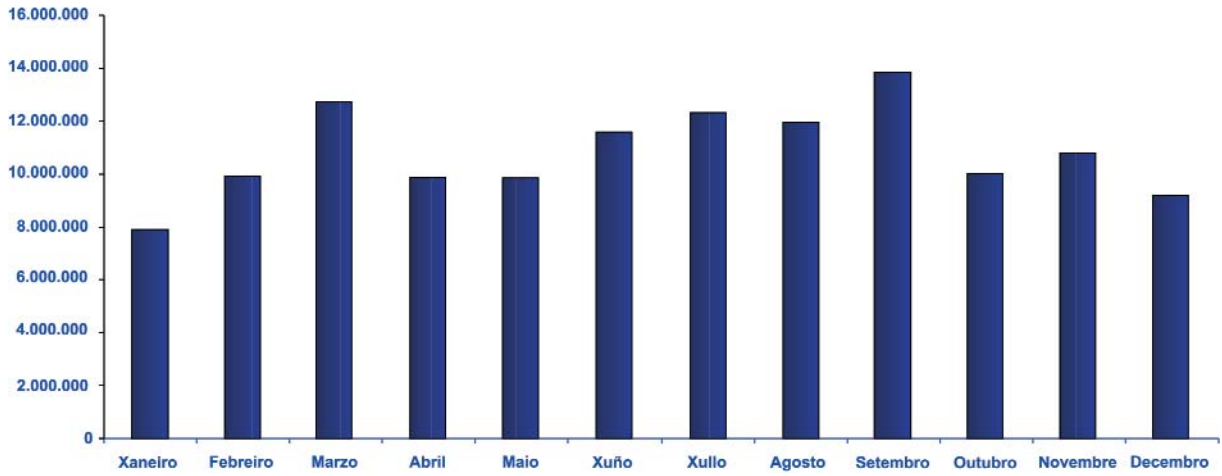

Evolución mensual da primeira venda de peixes en importe (€)

	Xaneiro	Febreiro	Marzo	Abril	Maio	Xuño	Xullo	Agosto	Setembro	Outubro	Novembro	Decembro	TOTAL
Abadexo	166.582	113.838	104.665	102.807	95.771	72.781	108.789	102.690	147.064	168.926	258.192	242.967	1.685.070
Acedía	19.571	25.387	28.136	40.152	48.536	38.844	34.341	17.494	13.743	11.520	13.746	16.582	308.051
Agulla	3.607	7.354	14.048	11.873	10.005	4.854	732	1.612	583	326	267	223	55.483
Alacha												27	27
Alerique		0	11		48	120	144	13.842	5.300	78			19.542
Angula	20.769	10.361	11.688	14.689	15.881	28.890	41.659	51.603	32.734	28.478	19.058	3.133	278.943
Atún amarelo											2		2
Atún patudo			6		78							3.375	3.459
Atún vermello	48.301	19.490	49.579	42.288	65.110	61.513	20.135	28.125	30.602	63.418	52.096	44.350	524.987
Bacallao	11.992	6.616	20.170	20.580	17.570	19.361	18.744	8.684	5.866	7.181	6.591	11.948	155.303
Bacoreia	714	2.871	361	828	207	43	254	3.097	2.256	3.590	2.001	1.169	17.391
Barbada de area	361.092	453.879	660.344	390.306	275.528	143.741	297.399	329.160	324.123	354.463	270.012	98.342	3.958.389
Bertorella de lama	184.766	255.418	253.501	253.189	248.923	200.864	193.634	316.724	368.333	385.726	349.231	366.334	3.376.643
Bertorella de rocha	147		6	563	47	44		8	19	12	17	31	893
Becarte	807	413	1.901	3.200	3.355	1.674	1.750	2.542	5.157	3.177	4.987	10.370	39.334
Boga	5.382	2.796	2.964	2.538	4.025	736	2.002	1.912	1.953	7.522	9.139	8.881	49.851
Bolós	9.877	10.711	13.093	31.004	29.751	7.747	3.714	858	799	516	377	300	108.746
Bonito do norte			272	43		450.633	2.457.664	2.148.467	1.208.934	424.799	470	205	6.691.488
Bonito listado	1.220	16.410	12.527	9.276	1.040	107.482	243.558	199.323	128.515	30.846	13.727	13.623	777.547
Bonito riscado	1.400	74	183	805	211	262	563	634	2.136	2.752	2.224	864	12.108
Breca	12.570	31.984	52.085	9.492	5.845	16.892	28.756	469	185	716	3.800	8.366	171.159
Brosme	307	439	1.125	427	628	2.248	320	198	292	222	333	169	6.705
Burro	10.183	1.921	3.836	6.772	13.993	34.452	4.789	7.381	2.556	4.773	6.080	9.606	106.340
Cabra de altura	15.570	15.219	15.751	22.008	16.750	15.288	8.782	15.082	16.345	16.863	23.960	31.133	212.751
Castañeta	94.472	40.811	9.673	3.090	2.706	2.278	282.156	495.345	632.466	833.162	929.185	599.130	3.924.475
Castañeta vermella	204.084	137.676	143.477	219.567	83.305	51.386	78.765	45.175	127.061	30.911	51.739	49.460	1.222.608
Cazón	72.006	34.537	36.830	55.508	43.980	19.377	14.482	15.071	11.607	37.622	16.173	11.150	368.343
Cazón liso	9.786	659	9.176	2.385	78	323	1.655		1.005	738	2.083	675	28.564
Choupa	12.072	7.724	16.546	29.424	15.772	21.939	13.229	14.939	12.576	10.236	11.716	11.333	177.506
Cochinilla								583	7	2.493	3.238	1.832	8.153
Congro	236.341	292.013	327.774	340.336	333.196	276.372	284.015	298.664	268.013	261.433	254.213	231.692	3.404.062
Coreano	512.350	529.590	892.001	948.376	664.307	507.164	393.566	491.122	445.900	515.537	424.982	233.910	6.558.805
Cornudas									500	514	144		1.157
Corvina real	3.116	1.963	3.279	1.601	4.892	1.952	973	406	308	463	337	866	20.156
Curuxo	58.524	44.588	47.559	23.895	19.531	10.614	10.894	23.867	17.122	19.240	26.044	44.152	345.970
Dentón	1.594	1.588	3.753	2.612	4.946	3.669	5.237	2.908	2.448	2.014	1.586	7.182	39.536
Dentón ollón			1.770										1.770
Doncela	1.597	11.716	9.575	5.134	7.024	8.183	3.077	72.987	14.472	69.225	908	312.000	515.899
Dourada	16.112	4.807	49.870	92.141	70.297	30.560	28.076	37.626	60.971	44.767	16.397	34.425	480.051
Escachos	104.430	87.349	86.474	61.642	66.119	74.452	72.922	57.257	55.588	70.018	80.237	102.737	919.195
Escarpante de pedra	11.789	12.096	16.544	30.285	22.424	30.577	30.126	22.593	26.222	18.257	24.850	89.848	335.613



Evolución mensual da primeira venda de peixes en importe (€)

	Xaneiro	Febreiro	Marzo	Abril	Maio	Xuño	Xullo	Agosto	Setembro	Outubro	Novembro	Decembro	TOTAL
Escarpote de pintas	17.291	23.494	44.531	68.382	27.288	36.981	40.716	41.841	28.488	40.842	28.745	75.445	474.044
Escarpón	173	211	63	25	28	13	26	9	14	5	89	10	666
Escolar negro									6.197	6.218	4.345	15.288	32.048
Faneca	182.448	168.244	178.354	157.004	152.468	138.274	138.994	135.533	154.140	149.136	182.915	151.371	1.888.881
Fleilán branco				55	41	486		15		145	546		1.287
Fodon	2.748	2.401	3.520	2.445	1.271	1.460	2.545	3.379	4.196	4.370	6.458	4.586	39.978
Fogoneiro	3.172	10.630	4.447	8.030	4.271	4.244	6.872	16.110	4.122	4.262	1.073	5.428	72.660
Gata común	11.367	91.060	258.316	99.637	11.967	30.194	30.707	23.917	68.985	61.205	100.075	16.927	804.358
Lamprea de mar		33	48	20	14								115
Limanda	912	2.645	3.591	1.768	1.020	316	895	159	6.796	6.796	7.458	248	25.807
Linguado	199.964	186.554	164.261	111.452	113.968	112.997	94.436	87.861	72.143	91.337	133.292	200.305	1.568.572
Liño	1.263.756	1.232.563	1.494.952	1.085.883	975.839	681.284	827.738	891.860	839.745	1.028.572	898.932	536.163	11.757.288
Lirpia reiada		40											40
Maragota	38.605	44.742	53.826	53.103	70.956	55.488	43.697	26.106	25.470	15.898	35.210	48.886	511.986
Marraxo azul	2.839	1.787	160	188	317	1.184	535	309	128	30	3.917	3.218	14.609
Marraxo sardiñeiro	104.075	212.005	190.548	45.765	108.230	107.462	89.601	94.473	159.709	142.298	140.194	140.302	1.534.663
Maruca	206.161	232.589	205.731	168.647	294.672	282.529	161.626	239.677	193.033	128.992	174.198	145.922	2.433.778
Meiga	55.977	197.477	79.631	103.590	44.022	66.675	63.104	104.738	54.975	62.758	13.701	60.057	906.706
Meigacho	1.960	1.911	6.360	8.802	14.827	4.275	11.287	8.277	6.601	7.410	8.047	9.222	88.980
Meigas	10	46	8	8	112	2	5.041				966	3.137	9.322
Melva	312	206	507	548	80	5	18.789	465		31	64	60	21.068
Mendo limón	356.624	352.489	499.238	589.398	506.642	363.304	407.572	425.706	398.944	505.628	408.208	267.582	5.061.335
Merlián	7.841	966	5.422	5.939	3.668	2.191	2.772	4.426	1.947	7.974	6.907	2.487	52.540
Mero	29.044	50.070	80.302	54.049	41.766	15.362	42.836	24.730	25.966	34.678	56.490	66.243	521.536
Morea	2	5			2						4		12
Muxos	341	1.210	1.520	1.247	1.090	567	782	627	458	1.368	2.086	1.007	12.303
Ollomol	39.276	43.101	51.691	24.806	25.115	42.001	80.724	51.477	48.672	28.342	61.486	126.181	622.872
Palomelón				243									243
Pancho bicudo	16.164	15.568	15.387	19.881	29.838	34.040	30.991	21.308	16.233	21.865	20.328	42.122	283.726
Peixe espada	477.883	612.196	1.065.685	524.036	398.804	295.731	205.345	178.905	381.514	593.769	541.699	804.376	6.079.944
Peixe pau	23.790	6.992	19.337	8.128	5.564	9.737	9.840	15.616	13.409	2.858	3.886	7.773	126.930
Peixe porco	8	22	1			8		52		129	69		289
Peixe sabre	3.877	3.879	9.012	7.409	11.645	5.853	4.420	1.872	11.567	5.412	2.671	3.795	71.410
Peixe sabre prateado	240	261	155	823	529	3.506	584	717	634	678	978	541	9.642
Peixe sapo	1.880.229	1.499.839	1.538.312	1.528.963	1.680.546	1.589.351	1.237.522	1.526.640	1.540.031	1.270.767	1.827.335	2.255.290	19.374.824
Peixes mariños nep	260.517	333.748	436.316	298.449	136.160	295.858	175.491	94.484	159.429	118.989	178.159	290.247	2.777.846
Pescada	4.376.909	3.164.482	4.423.527	5.816.398	6.015.192	6.363.920	6.418.551	7.705.233	7.478.870	5.953.750	7.288.775	9.401.303	74.406.911
Pescada do Senegal	59.235	165.898	178.836	61.871	6.164	74.848	106.139	6.919	38.322		18.679	22.277	739.189
Piadas	10.216	19.384	27.778	26.887	12.372	7.756	4.294	5.782	10.853	8.236	20.946	10.172	164.677
Prago	15.282	6.636	7.817	4.223	8.651	5.288	3.199	2.899	4.630	14.853	21.278	35.171	129.927
Quenlla	103.874	153.116	249.934	169.859	195.892	230.533	127.838	146.058	142.265	129.118	196.249	186.179	2.030.915



Evolución mensual da primeira venda de peixes en importe (€)

	Xaneiro	Febreiro	Marzo	Abril	Maiο	Xuño	Xullo	Agosto	Setembro	Outubro	Novembro	Decembro	TOTAL
Raias	431.401	491.497	558.268	621.366	491.531	415.453	404.913	480.519	446.955	421.359	503.058	505.785	5.772.105
Rapantes	3.522.601	2.857.660	4.014.065	2.777.988	2.687.617	2.141.339	2.585.493	2.370.824	3.029.208	2.703.606	3.028.254	2.787.488	34.486.143
Rei	713	4.080	2.910	5.406	307	13	2	13	4.766	195	26	915	19.345
Reloxo prateado	34.454	75.680	56	226	35	55	55	34	11	673	446	950	112.621
Reo					56	73	9	12					150
Robaliza	176.397	154.984	137.765	102.805	145.288	285.170	212.941	164.233	110.786	122.237	164.486	366.793	2.143.887
Rodaballo	66.168	69.300	151.642	159.897	261.834	119.117	60.042	60.240	44.111	54.411	48.262	54.232	1.148.958
Saboga	1.624	270	2.265	108	155	981	1.291	969	1.778	130	1.458	1.373	12.402
Salerna	10												10
Salmon do Atlántico	725	61					28		107		196		1.117
Salmonete de lama	3.467	29.436	22.301	41.501	29.862	62.232	8.934	7.500	10.284	10.401	10.492	6.236	242.644
Salmonete de rocha	34.643	31.129	55.900	100.049	90.150	56.300	81.364	88.695	93.659	72.345	97.828	60.978	863.038
Sanmatiño	269.514	294.402	474.243	387.503	453.256	443.781	420.476	376.385	323.890	252.700	238.864	216.878	4.151.892
Sardiña	355.920	340.624	482.227	370.786	892.360	2.382.601	1.788.247	1.620.463	1.726.744	860.514	933.268	557.550	12.311.303
Sargo común	41.109	29.994	42.409	135.879	176.525	126.534	158.430	84.838	77.123	34.476	37.242	66.166	1.010.725
Serrán cabra	112.856	201.507	178.612	155.552	92.927	67.680	84.154	172.521	220.396	130.610	113.202	79.049	1.609.068
Serrán riscado	340	1.179	1.465	1.897	2.347	2.527	1.703	661	1.038	234	477	569	14.438
Solla	27.530	44.281	36.818	23.279	17.045	12.684	10.524	20.656	29.938	15.560	13.863	8.949	261.127
Tapa		18	10	20	72	43	4				8	14	189
Tiburón raposo								821	5.388	1.408	9.186	7.333	24.136
Tomás	119	247	375	185	141	32	58	31	117	118	629	10.049	12.102
Trancho	19		2.736	1.702	7.265	1.409			5.020	3.976	9.401	1.818	33.345
Veleiro do indo-pacífico								206					206
Vello	28	70	278	676	550	167	183	62	88	25	92	10	2.230
Xarda	383.673	476.946	1.007.005	576.998	422.151	304.259	569.562	409.610	304.067	110.517	88.732	36.915	4.690.436
Xarda pintada	13.213	73.219	154.653	78.333	41.182	14.808	9.488	12.669	24.493	2.971	442	613	426.085
Xuliána	336.191	451.843	528.022	254.877	427.699	296.370	383.351	383.823	348.034	496.112	676.192	634.428	5.216.941
Xurela negra	25.481	4.525	6.673	1.875	2.594	4.755	519	14.886	4.773	11.955	7.650	1.854	87.542
Xurelo	1.157.126	1.169.757	1.473.409	1.050.221	1.348.505	1.137.916	1.905.564	2.175.640	1.545.677	1.488.375	1.684.429	1.249.268	17.385.887
Zaborca	676	3.155	403	437	85	9				7	234	37	5.043
TOTAL	18.962.241	17.826.669	23.528.189	20.665.748	20.684.637	20.987.329	23.749.751	25.162.955	24.223.867	20.676.769	22.944.996	24.197.963	263.611.113

Evolución mensual en € de peixes

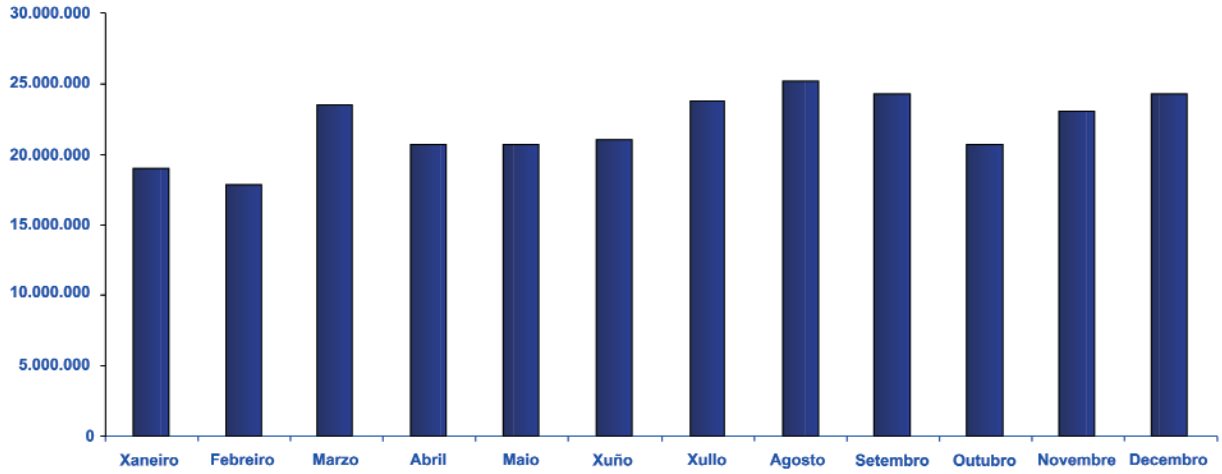

Evolución mensual da primeira venda de outros grupos en cantidade (kg)

	Xaneiro	Febreiro	Marzo	Abril	Maio	Xuño	Xullo	Agosto	Setembro	Outubro	Novembro	Decembro	TOTAL
Algazo			16.475	15.068	847	356							32.746
Golfo		10	499	1.696	14.115	9.395							25.715
Algas		10	16.974	16.764	14.962	9.751							58.460
Ourizo	102.716	191.472	182.214	121.740	44				17.052	91.018	51.783	758.039	
Equinodermos	102.716	191.472	182.214	121.740	44				17.052	91.018	51.783	758.039	
Caramuxo	554	177	241	13				40	48	98	273	557	2.000
Corno	42	20		5	67	577	501	725	624	402	567	133	3.662
Lepas	51	93	6	98							115	68	431
Peneira				50	80					15			145
Gasterópodos	647	290	297	116	147	577	501	764	672	514	954	758	6.238
Bicho				1	20	15	9	3	2	2	2		52
Invertebrados				1	20	15	9	3	2	2	2		52
Ovas de pescada	4.404	17.502	15.647	11.824	10.411	14.172	8.150	3.412	1.577	710	1.668	6.984	96.461
Resto das descargas	4.404	17.502	15.647	11.824	10.411	14.172	8.150	3.412	1.577	710	1.668	6.984	96.461
TOTAL	107.768	209.274	215.131	150.445	25.583	24.516	8.659	4.180	2.252	18.278	93.641	59.525	919.250

Evolución mensual en kg de outros grupos

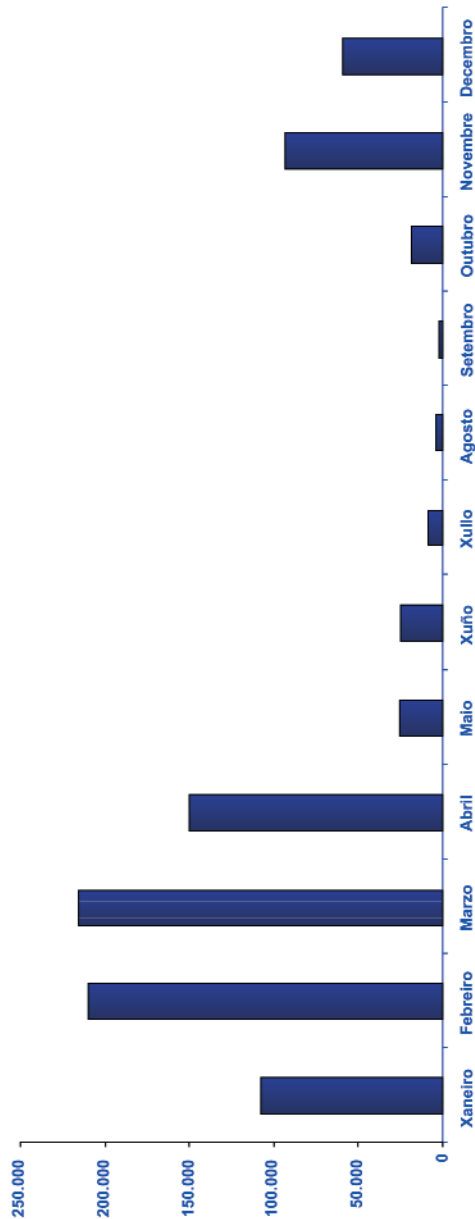

Evolución mensual da primeira venda de outros grupos en importe (€)

	Xaneiro	Febreiro	Marzo	Abril	Maio	Xuño	Xullo	Agosto	Setembro	Outubro	Novembro	Decembro	TOTAL
Atgazo			6.919	6.516	635	267							14.338
Golfo		5	374	1.272	10.586	7.038							19.275
Algas		5	7.294	7.788	11.221	7.305							33.613
Ourizo	167.160	311.797	295.964	192.701	46					27.907	144.369	102.044	1.241.988
Equinodermos	167.160	311.797	295.964	192.701	46					27.907	144.369	102.044	1.241.988
Caramuxo	1.479	412	491	33				88	74	186	586	1.513	4.862
Como	50	20	13	13	86	816	767	991	801	514	681	160	4.899
Lapas	103	186	12	196							138	81	715
Penreira			750		1.440					270			2.460
Gasterópodos	1.632	618	1.253	241	1.526	816	767	1.078	876	970	1.405	1.754	12.936
Bicho			52	2.340	1.833	1.022	361	270	270	180			6.058
Invertebrados			52	2.340	1.833	1.022	361	270	270	180			6.058
Ovas de pescada	26.751	75.433	69.534	48.720	45.876	62.932	38.364	17.189	9.065	4.607	10.449	41.397	450.317
Resto das descargas	26.751	75.433	69.534	48.720	45.876	62.932	38.364	17.189	9.065	4.607	10.449	41.397	450.317
TOTAL	195.544	387.853	374.044	249.502	61.009	72.887	40.153	18.628	10.211	33.863	156.223	145.195	1.744.912

Evolución mensual en € de outros grupos

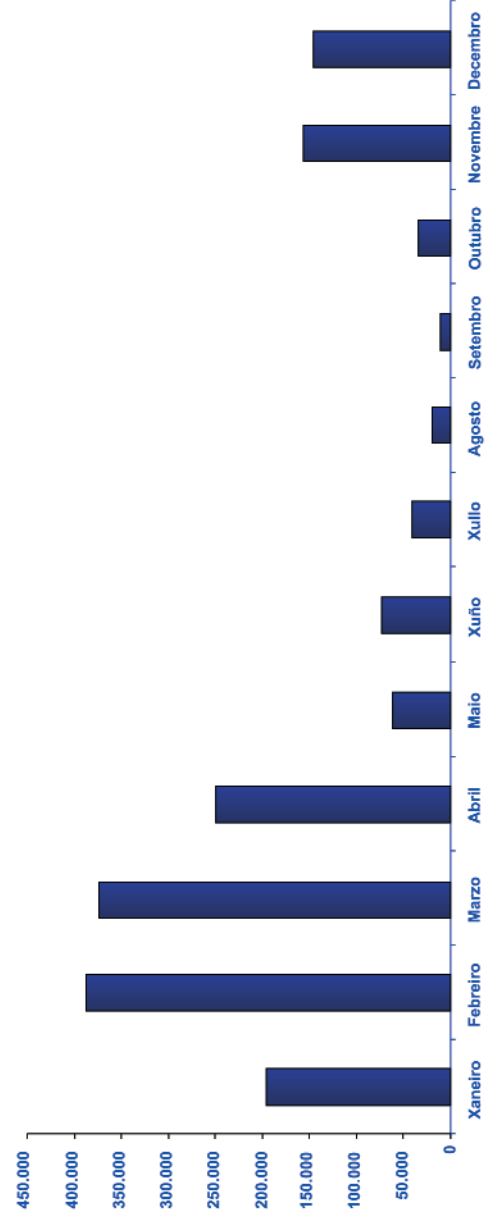

Evolución mensual da primeira venda no 2004, 2003 e 2002

	2004		2003		2002	
	kg	€	kg	€	kg	€
Xaneiro	9.581.780	27.058.809	4.894.248	16.802.860	9.083.334	24.989.145
Febreiro	11.779.079	26.558.545	7.396.512	18.909.273	9.979.099	24.043.029
Marzo	14.604.427	31.861.369	9.738.649	24.328.426	11.459.129	24.682.839
Abril	11.440.826	28.284.007	11.038.192	25.074.146	13.647.478	28.201.679
Maio	11.323.776	28.575.846	9.837.437	27.398.916	11.636.264	27.563.762
Xuño	13.250.056	29.919.254	10.201.391	25.679.626	10.838.146	27.062.495
Xullo	13.715.825	33.565.120	13.075.804	31.902.687	12.185.777	33.015.182
Agosto	13.429.548	35.269.203	11.205.916	28.886.784	11.182.449	32.262.681
Septembro	15.533.250	34.097.651	14.082.972	33.989.311	11.606.465	28.152.376
Outubro	11.816.679	32.714.375	13.249.551	34.278.236	11.723.183	30.428.855
Novembro	13.173.645	37.755.985	10.573.880	27.705.253	8.995.320	27.540.750
Decembro	11.597.909	43.891.138	9.371.148	39.963.001	5.699.191	21.205.564
TOTAL	151.246.799	389.551.302	124.665.699	334.918.519	128.035.835	329.148.358

Comparativa mensual da primeira venda no 2004, 2003 e 2002

	2004		Diferencia 2004/2003				Diferencia 2004/2002			
	kg	€	kg	%	€	%	kg	%	€	%
Xaneiro	9.581.780	27.058.809	4.687.532	95,78%	10.255.950	61,04%	498.445	5,49%	2.069.664	8,28%
Febreiro	11.779.079	26.558.545	4.382.567	59,25%	7.649.273	40,45%	1.799.980	18,04%	2.515.517	10,46%
Marzo	14.604.427	31.861.369	4.865.777	49,96%	7.532.943	30,96%	3.145.298	27,45%	7.178.530	29,08%
Abril	11.440.826	28.284.007	402.634	3,65%	3.209.860	12,80%	-2.206.652	-16,17%	82.327	0,29%
Maio	11.323.776	28.575.846	1.486.339	15,11%	1.176.930	4,30%	-312.487	-2,69%	1.012.085	3,67%
Xuño	13.250.056	29.919.254	3.048.665	29,88%	4.239.628	16,51%	2.411.910	22,25%	2.856.758	10,56%
Xullo	13.715.825	33.565.120	640.022	4,89%	1.662.433	5,21%	1.530.048	12,56%	549.937	1,67%
Agosto	13.429.548	35.269.203	2.223.632	19,84%	6.382.418	22,09%	2.247.099	20,09%	3.006.522	9,32%
Septembro	15.533.250	34.097.651	1.450.277	10,30%	108.340	0,32%	3.926.785	33,83%	5.945.274	21,12%
Outubro	11.816.679	32.714.375	-1.432.872	-10,81%	-1.563.861	-4,56%	93.496	0,80%	2.285.520	7,51%
Novembro	13.173.645	37.755.985	2.599.765	24,59%	10.050.732	36,28%	4.178.324	46,45%	10.215.235	37,09%
Decembro	11.597.909	43.891.138	2.226.761	23,76%	3.928.137	9,83%	5.898.718	103,50%	22.685.574	106,98%
TOTAL	151.246.799	389.551.302	26.581.100	21,32%	54.632.783	16,31%	23.210.964	18,13%	60.402.944	18,35%

Comparativa mensual 2004-2003-2002 en kg de pesca fresca

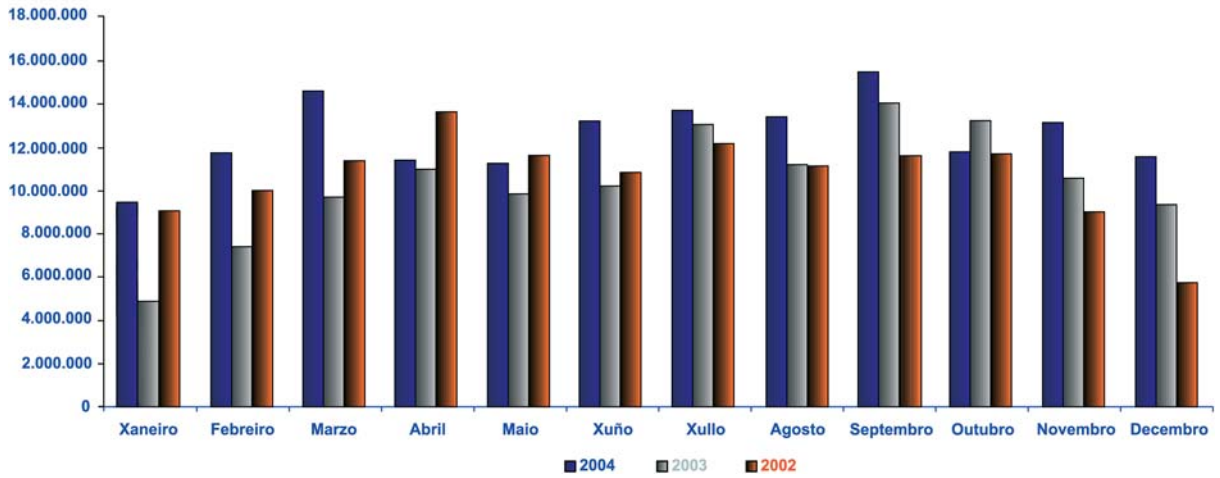

Evolución mensual da primeira venda de bivalvos no 2004, 2003 e 2002

	2004		2003		2002	
	kg	€	kg	€	kg	€
Xaneiro	619.340	3.714.872	25.519	291.777	693.645	4.041.618
Febreiro	604.687	3.534.870	310.742	2.137.910	654.219	3.896.406
Marzo	614.488	3.656.801	583.458	3.466.782	673.147	3.890.073
Abril	453.750	3.353.959	429.276	2.780.783	652.141	3.850.674
Maio	453.151	3.122.337	495.429	3.037.719	553.753	3.274.547
Xuño	600.856	4.242.388	511.732	3.539.136	646.743	4.032.864
Xullo	658.305	4.754.140	753.336	5.305.803	818.229	5.430.735
Agosto	729.615	5.468.155	777.599	5.556.912	839.406	6.077.905
Septembro	952.968	5.581.926	734.965	5.504.475	722.927	4.703.498
Outubro	1.178.173	8.571.465	1.503.632	9.769.928	1.324.042	7.839.459
Novembro	1.355.353	8.699.391	1.088.389	6.535.897	1.124.093	6.866.660
Decembro	1.369.236	11.792.547	1.057.513	11.195.931	186.431	1.985.611
TOTAL	9.589.923	66.492.849	8.271.589	59.123.055	8.888.777	55.890.049

Comparativa mensual de bivalvos no 2004, 2003 e 2002

	2004		Diferencia 2004/2003				Diferencia 2004/2002			
	kg	€	kg	%	€	%	kg	%	€	%
Xaneiro	619.340	3.714.872	593.821	2326,99%	3.423.095	1173,19%	-74.306	-10,71%	-326.746	-8,08%
Febreiro	604.687	3.534.870	293.945	94,59%	1.396.960	65,34%	-49.533	-7,57%	-361.536	-9,28%
Marzo	614.488	3.656.801	31.030	5,32%	190.019	5,48%	-58.659	-8,71%	-233.272	-6,00%
Abril	453.750	3.353.959	24.474	5,70%	573.176	20,61%	-198.391	-30,42%	-496.715	-12,90%
Maio	453.151	3.122.337	-42.278	-8,53%	84.617	2,79%	-100.602	-18,17%	-152.210	-4,65%
Xuño	600.856	4.242.388	89.124	17,42%	703.252	19,87%	-45.886	-7,09%	209.524	5,20%
Xullo	658.305	4.754.140	-95.031	-12,61%	-551.664	-10,40%	-159.924	-19,55%	-676.595	-12,46%
Agosto	729.615	5.468.155	-47.985	-6,17%	-88.758	-1,60%	-109.792	-13,08%	-609.750	-10,03%
Septembro	952.968	5.581.926	218.004	29,66%	77.451	1,41%	230.042	31,82%	878.428	18,68%
Outubro	1.178.173	8.571.465	-325.459	-21,64%	-1.198.463	-12,27%	-145.869	-11,02%	732.006	9,34%
Novembro	1.355.353	8.699.391	266.965	24,53%	2.163.493	33,10%	231.261	20,57%	1.832.731	26,69%
Decembro	1.369.236	11.792.547	311.723	29,48%	596.616	5,33%	1.182.805	634,45%	9.806.936	493,90%
TOTAL	9.589.923	66.492.849	1.318.333	15,94%	7.369.794	12,47%	701.146	7,89%	10.602.800	18,97%

Comparativa mensual 2004-2003-2002 en kg de bivalvos

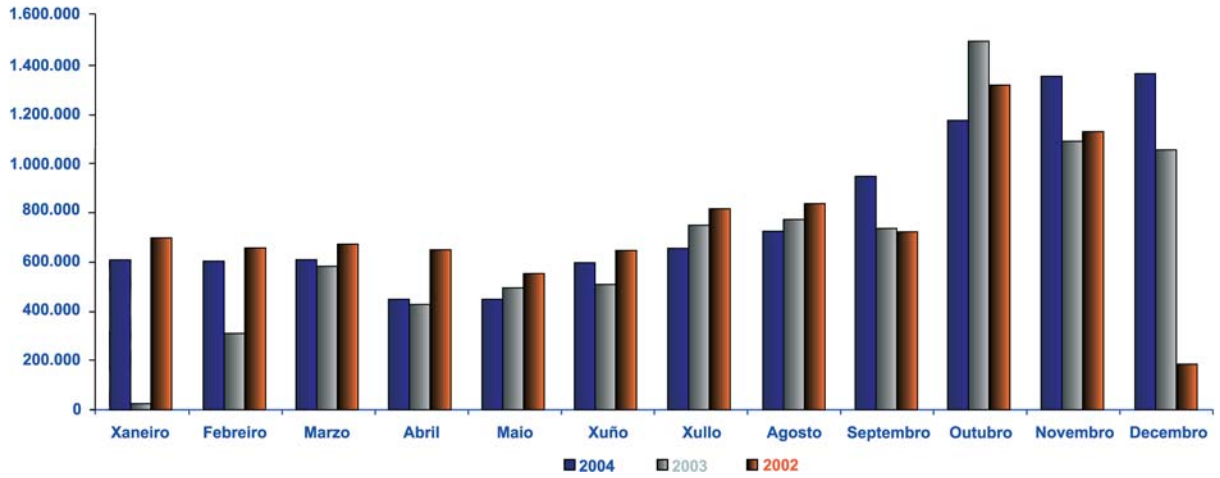

Evolución mensual da primeira venda de cefalópodos no 2004, 2003 e 2002

	2004		2003		2002	
	kg	€	kg	€	kg	€
Xaneiro	862.755	2.656.978	403.251	965.109	681.811	1.838.452
Febreiro	927.649	2.870.622	406.986	924.006	701.985	1.815.539
Marzo	969.938	2.585.947	684.196	1.833.716	827.354	1.832.394
Abril	874.848	2.183.647	926.097	2.970.959	1.004.372	2.153.292
Maio	876.313	2.179.136	1.012.839	3.580.890	933.378	1.940.699
Xuño	803.315	1.779.172	616.046	1.586.606	633.150	1.604.983
Xullo	548.134	1.571.109	508.685	1.527.579	425.151	1.280.115
Agosto	561.447	1.731.896	323.540	1.050.728	339.137	1.258.197
Septembro	626.127	2.083.797	448.051	1.620.619	503.504	1.922.458
Outubro	520.157	1.857.774	595.383	2.145.814	558.349	2.393.768
Novembro	753.688	2.957.413	580.099	1.973.054	459.992	1.795.603
Decembro	656.905	2.031.408	665.002	2.388.835	296.365	843.341
TOTAL	8.981.276	26.488.898	7.170.173	22.567.916	7.364.548	20.678.841

Comparativa mensual de cefalópodos no 2004, 2003 e 2002

	2004		Diferencia 2004/2003				Diferencia 2004/2002			
	kg	€	kg	%	€	%	kg	%	€	%
Xaneiro	862.755	2.656.978	459.504	113,95%	1.691.869	175,30%	180.943	26,54%	818.526	44,52%
Febreiro	927.649	2.870.622	520.664	127,93%	1.946.616	210,67%	225.664	32,15%	1.055.083	58,11%
Marzo	969.938	2.585.947	285.743	41,76%	752.231	41,02%	142.585	17,23%	753.552	41,12%
Abril	874.848	2.183.647	-51.249	-5,53%	-787.312	-26,50%	-129.524	-12,90%	30.355	1,41%
Maio	876.313	2.179.136	-136.527	-13,48%	-1.401.754	-39,15%	-57.065	-6,11%	238.437	12,29%
Xuño	803.315	1.779.172	187.269	30,40%	192.566	12,14%	170.165	26,88%	174.189	10,85%
Xullo	548.134	1.571.109	39.449	7,76%	43.530	2,85%	122.984	28,93%	290.995	22,73%
Agosto	561.447	1.731.896	237.907	73,53%	681.167	64,83%	222.310	65,55%	473.699	37,65%
Septembro	626.127	2.083.797	178.076	39,74%	463.178	28,58%	122.623	24,35%	161.339	8,39%
Outubro	520.157	1.857.774	-75.225	-12,63%	-288.040	-13,42%	-38.192	-6,84%	-535.995	-22,39%
Novembro	753.688	2.957.413	173.589	29,92%	984.358	49,89%	293.696	63,85%	1.161.810	64,70%
Decembro	656.905	2.031.408	-8.097	-1,22%	-357.427	-14,96%	360.540	121,65%	1.188.067	140,88%
TOTAL	8.981.276	26.488.898	1.811.102	25,26%	3.920.981	17,37%	1.616.728	21,95%	5.810.057	28,10%

Comparativa mensual 2004-2003-2002 en kg de cefalópodos

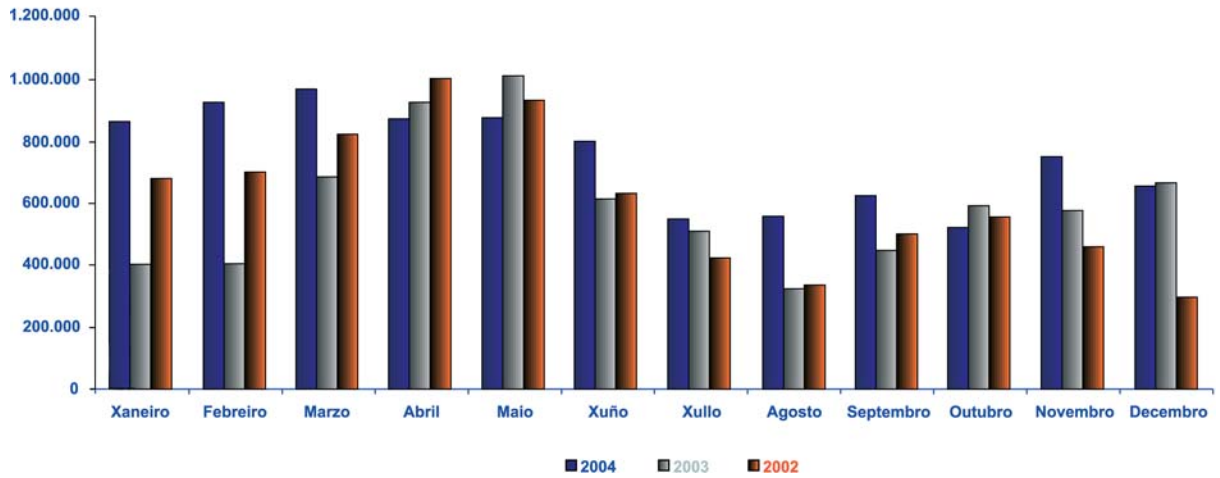

Evolución mensual da primeira venda de crustáceos no 2004, 2003 e 2002

	2004		2003		2002	
	kg	€	kg	€	kg	€
Xaneiro	110.990	1.529.175	27.174	369.513	76.773	1.080.811
Febreiro	131.741	1.938.531	30.578	410.083	72.261	1.058.117
Marzo	98.237	1.716.389	52.266	771.501	82.198	1.181.114
Abril	99.905	1.831.151	97.472	1.365.962	89.493	1.454.215
Maio	170.902	2.528.728	155.308	2.383.492	104.805	1.819.065
Xuño	243.715	2.837.478	131.546	1.895.504	142.686	2.079.145
Xullo	225.012	3.449.967	199.477	2.949.818	196.752	2.737.784
Agosto	189.291	2.887.570	153.701	2.885.510	193.853	3.151.634
Septembro	130.560	2.197.849	125.440	2.571.879	103.049	1.874.068
Outubro	98.303	1.574.704	88.663	1.591.151	73.515	1.319.345
Novembro	187.693	2.997.962	110.924	1.896.752	122.484	1.812.294
Decembro	311.137	5.724.026	238.706	4.532.013	90.174	1.228.271
TOTAL	1.997.486	31.213.530	1.411.256	23.623.179	1.348.041	20.795.864

Comparativa mensual de crustáceos no 2004, 2003 e 2002

	2004		Diferencia 2004/2003				Diferencia 2004/2002			
	kg	€	kg	%	€	%	kg	%	€	%
Xaneiro	110.990	1.529.175	83.816	308,44%	1.159.662	313,84%	34.217	44,57%	448.364	41,48%
Febreiro	131.741	1.938.531	101.162	330,83%	1.528.447	372,72%	59.480	82,31%	880.413	83,21%
Marzo	98.237	1.716.389	45.970	87,95%	944.887	122,47%	16.039	19,51%	535.275	45,32%
Abril	99.905	1.831.151	2.433	2,50%	465.189	34,06%	10.412	11,63%	376.936	25,92%
Maio	170.902	2.528.728	15.594	10,04%	145.235	6,09%	66.098	63,07%	709.662	39,01%
Xuño	243.715	2.837.478	112.169	85,27%	941.974	49,70%	101.030	70,81%	758.333	36,47%
Xullo	225.012	3.449.967	25.535	12,80%	500.149	16,96%	28.260	14,36%	712.183	26,01%
Agosto	189.291	2.887.570	35.590	23,16%	2.060	0,07%	-4.561	-2,35%	-264.064	-8,38%
Septembro	130.560	2.197.849	5.120	4,08%	-374.030	-14,54%	27.512	26,70%	323.781	17,28%
Outubro	98.303	1.574.704	9.640	10,87%	-16.447	-1,03%	24.788	33,72%	255.359	19,35%
Novembro	187.693	2.997.962	76.769	69,21%	1.101.210	58,06%	65.209	53,24%	1.185.669	65,42%
Decembro	311.137	5.724.026	72.431	30,34%	1.192.012	26,30%	220.963	245,04%	4.495.754	366,02%
TOTAL	1.997.486	31.213.530	586.231	41,54%	7.590.350	32,13%	649.446	48,18%	10.417.666	50,09%

Comparativa mensual 2004-2003-2002 en kg de crustáceos

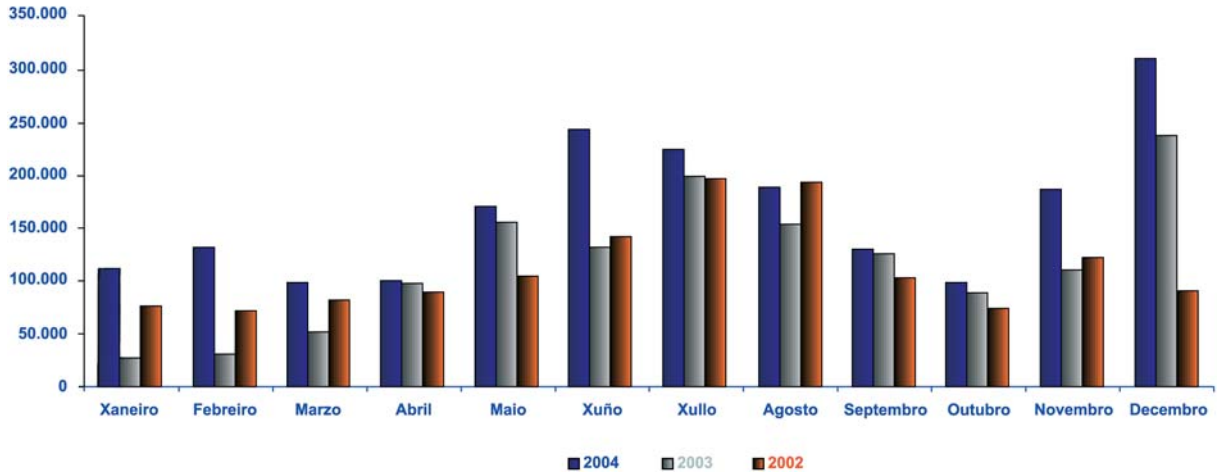

Evolución mensual da primeira venda de peixes no 2004, 2003 e 2002

	2004		2003		2002	
	kg	€	kg	€	kg	€
Xaneiro	7.880.927	18.962.241	4.428.561	15.130.625	7.551.625	17.864.897
Febreiro	9.905.728	17.826.669	6.627.916	15.365.488	8.401.005	16.985.979
Marzo	12.706.633	23.528.189	8.395.353	18.172.469	9.724.802	17.501.633
Abril	9.861.878	20.665.748	9.572.131	17.901.666	11.691.919	20.392.305
Maio	9.797.827	20.684.637	8.165.650	18.353.405	10.026.698	20.453.347
Xuño	11.577.654	20.987.329	8.929.319	18.594.332	9.398.527	19.274.207
Xullo	12.275.716	23.749.751	11.608.260	22.089.704	10.736.146	23.512.079
Agosto	11.945.016	25.162.955	9.947.937	19.379.205	9.806.703	21.756.419
Septembro	13.821.342	24.223.867	12.772.140	24.280.957	10.274.835	19.638.580
Outubro	10.001.768	20.676.769	10.959.242	20.608.535	9.726.397	18.806.668
Novembro	10.783.269	22.944.996	8.709.956	17.163.044	7.256.440	17.010.103
Decembro	9.201.106	24.197.963	7.305.857	21.657.614	5.120.589	17.133.608
TOTAL	129.758.865	263.611.113	107.422.323	228.697.042	109.715.687	230.329.826

Comparativa mensual de peixes no 2004, 2003 e 2002

	2004		Diferencia 2004/2003				Diferencia 2004/2002			
	kg	€	kg	%	€	%	kg	%	€	%
Xaneiro	7.880.927	18.962.241	3.452.366	77,96%	3.831.616	25,32%	329.302	4,36%	1.097.344	6,14%
Febreiro	9.905.728	17.826.669	3.277.812	49,45%	2.461.180	16,02%	1.504.724	17,91%	840.690	4,95%
Marzo	12.706.633	23.528.189	4.311.280	51,35%	5.355.721	29,47%	2.981.831	30,66%	6.026.556	34,43%
Abril	9.861.878	20.665.748	289.747	3,03%	2.764.082	15,44%	-1.830.042	-15,65%	273.443	1,34%
Maio	9.797.827	20.684.637	1.632.177	19,99%	2.331.232	12,70%	-228.872	-2,28%	231.290	1,13%
Xuño	11.577.654	20.987.329	2.648.335	29,66%	2.392.997	12,87%	2.179.127	23,19%	1.713.122	8,89%
Xullo	12.275.716	23.749.751	667.455	5,75%	1.660.047	7,52%	1.539.570	14,34%	237.672	1,01%
Agosto	11.945.016	25.162.955	1.997.078	20,08%	5.783.750	29,85%	2.138.313	21,80%	3.406.536	15,66%
Septembro	13.821.342	24.223.867	1.049.202	8,21%	-57.090	-0,24%	3.546.507	34,52%	4.585.287	23,35%
Outubro	10.001.768	20.676.769	-957.474	-8,74%	68.234	0,33%	275.371	2,83%	1.870.100	9,94%
Novembro	10.783.269	22.944.996	2.073.313	23,80%	5.781.952	33,69%	3.526.829	48,60%	5.934.894	34,89%
Decembro	9.201.106	24.197.963	1.895.249	25,94%	2.540.349	11,73%	4.080.518	79,69%	7.064.354	41,23%
TOTAL	129.758.865	263.611.113	22.336.542	20,79%	34.914.071	15,27%	20.043.178	18,27%	33.281.287	14,45%

Comparativa mensual 2004-2003-2002 en kg de peixes

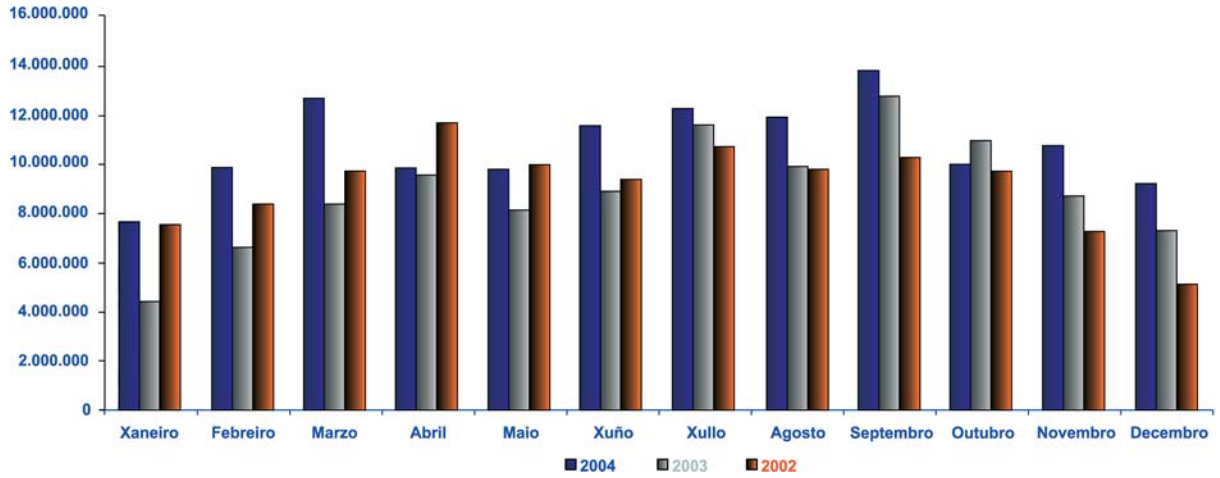

Evolución mensual da primeira venda de outros grupos no 2004, 2003 e 2002

	2004		2003		2002	
	kg	€	kg	€	kg	€
Xaneiro	107.768	195.544	9.744	45.835	79.480	163.367
Febreiro	209.274	387.853	20.290	71.784	149.629	286.988
Marzo	215.131	374.044	23.377	83.958	151.627	277.625
Abril	150.445	249.502	13.216	54.778	209.553	351.194
Maio	25.583	61.009	8.209	43.409	17.629	76.104
Xuño	24.516	72.887	12.748	64.048	17.040	71.296
Xullo	8.659	40.153	6.045	29.783	9.500	54.469
Agosto	4.180	18.628	3.138	14.429	3.350	18.526
Septembro	2.252	10.211	2.377	11.381	2.151	13.772
Outubro	18.278	33.663	102.632	162.809	40.880	69.615
Novembro	93.641	156.223	84.512	136.505	32.311	56.091
Decembro	59.525	145.195	104.071	188.607	5.633	14.732
TOTAL	919.250	1.744.912	390.359	907.326	718.783	1.453.778

Comparativa mensual de outros grupos no 2004, 2003 e 2002

	2004		Diferencia 2004/2003				Diferencia 2004/2002			
	kg	€	kg	%	€	%	kg	%	€	%
Xaneiro	107.768	195.544	98.024	1006,04%	149.708	326,62%	28.288	35,59%	32.177	19,70%
Febreiro	209.274	387.853	188.984	931,42%	316.069	440,30%	59.644	39,86%	100.866	35,15%
Marzo	215.131	374.044	191.754	820,26%	290.086	345,51%	63.504	41,88%	96.419	34,73%
Abril	150.445	249.502	137.229	1038,33%	194.725	355,48%	-59.108	-28,21%	-101.692	-28,96%
Maio	25.583	61.009	17.374	211,64%	17.600	40,54%	7.954	45,12%	-15.095	-19,83%
Xuño	24.516	72.887	11.768	92,31%	8.839	13,80%	7.476	43,87%	1.591	2,23%
Xullo	8.659	40.153	2.614	43,23%	10.370	34,82%	-841	-8,85%	-14.317	-26,28%
Agosto	4.180	18.628	1.041	33,18%	4.199	29,10%	830	24,77%	102	0,55%
Septembro	2.252	10.211	-125	-5,27%	-1.169	-10,27%	101	4,69%	-3.560	-25,85%
Outubro	18.278	33.663	-84.355	-82,19%	-129.145	-79,32%	-22.603	-55,29%	-35.952	-51,64%
Novembro	93.641	156.223	9.129	10,80%	19.719	14,45%	61.330	189,81%	100.132	178,52%
Decembro	59.525	145.195	-44.545	-42,80%	-43.413	-23,02%	53.893	956,80%	130.462	885,56%
TOTAL	919.250	1.744.912	528.891	135,49%	837.586	92,31%	200.467	27,89%	291.134	20,03%

Comparativa mensual 2004-2003-2002 en kg de outros grupos

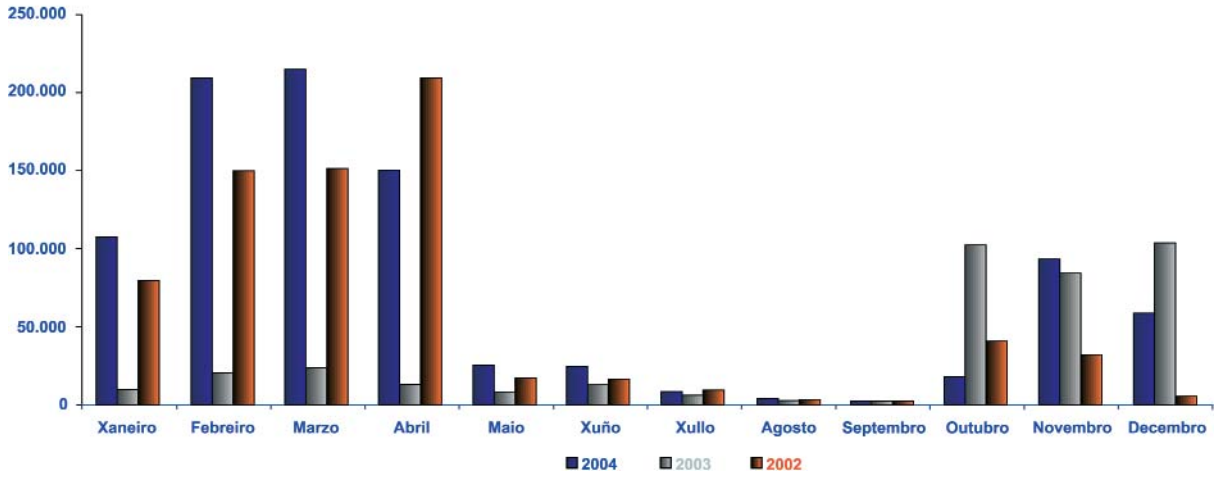

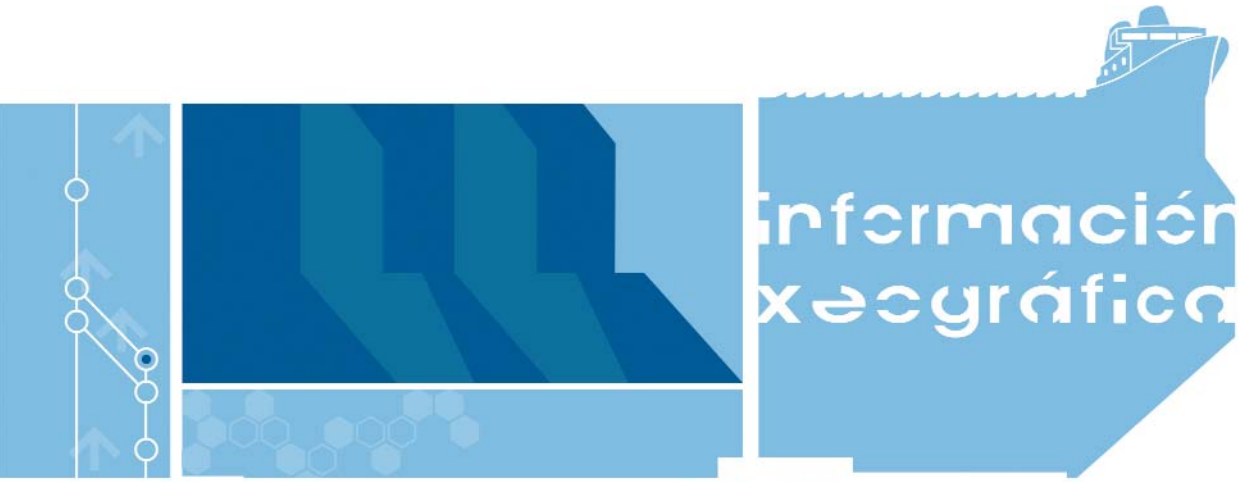

Información
geográfica



年鑑

04



PROVINCIAS E ZONAS DE PRODUCCIÓN

O contido deste epígrafe fai referencia á distribución xeográfica da primeira venda de produtos pesqueiros frescos. A análise presentada realízase en base a dúas visións diferentes da xeografía galega.

Nun primeiro lugar, realízase unha distribución provincial, detallándose as cantidades e importes vendidos en cada unha das provincias, así como a distribución das vendas en cada unha delas por grandes grupos biolóxicos.

Unha segunda visión, desagrega as cifras globais de primeira venda en Galicia en función das zonas administrativas de produción, publicadas na Orde do 6 de abril de 2004 pola Consellería de Pesca e Asuntos Marítimos. Esta segunda visión modifica o criterio de agrupación por zonas ecoxeográficas utilizado no exercicio anterior. É por iso, polo que neste capítulo se presentan as cifras publicadas no anuario anterior, pero cos criterios de consolidación de lonxas e centros de venda autorizados en zonas administrativas de produción. Neste caso, a primeira venda en cada unha das zonas detállase en dúas liñas de interese, de cara a enriquecer a información presentada, que son os grandes grupos biolóxicos e as lonxas subxacentes de cada zona de produción.

En ambas visións incorporáronse datos referentes aos exercicios 2003 e 2002 de cara a facilitar unha análise evolutiva da situación da actividade pesqueira.

Dentro da análise da distribución provincial, obsérvase que o 48% das cantidades vendidas e o 40% do importe facturado en Galicia corresponden a lonxas situadas na provincia da Coruña. Isto supón un lixeiro incremento da cota desta provincia respecto do total de Galicia en relación aos datos de 2003 e 2002. É tamén destacable indicar que as provincias de Lugo e Pontevedra tamén presentan un crecemento aínda que menos acusado que a Coruña.

O bo comportamento das cifras de primeira venda da provincia da Coruña é xeneralizado para os grupos biolóxicos máis representativos da actividade (bivalvos, cefalópodos, crustáceos e peixes), tendo unicamente comportamento negativo respecto a exercicios anteriores grupos como gasterópodos e invertebrados de escaso interese comercial.

A provincia de Lugo basea practicamente toda a súa actividade na venda de peixes, cun 97% das cantidades vendidas e un 95% do valor xerado por ditas vendas. O resto de grupos biolóxicos é moi pouco representativo, de tal xeito que podemos dicir que o comportamento xeral da provincia é moi similar ao comportamento do grupo dos peixes.

Finalmente, na provincia de Pontevedra os datos globais indican un crecemento das cantidades vendidas do 10% e 15% respecto a 2003 e 2002 respectivamente e dos importes xerados do 7% e 11%. O grupo biolóxico con mellor comportamento respecto dos exercicios anteriores é o dos crustáceos, con incrementos do 32% e 59% nos importes facturados en primeira venda respecto de 2003 e 2002. Como contrapartida, o grupo dos bivalvos presenta uns datos menos favorables, con descenso de facturación do 1,11% e 0,76% respecto a 2003 e 2002.

De cara a ter unha visión da actividade pesqueira e marisqueira en distintas zonas do litoral galego cunha serie de características comúns preséntase a información asociada ás zonas administrativas de produción.

Zona I - Vigo: Esta zona ten un peso do 21% en cantidades vendidas respecto do total de Galicia e dentro da mesma a lonxa de Vigo representa máis dun 90% do total da zona. Como consecuencia disto, a súa distribución de especies e grupos biolóxicos é moi similar á da lonxa de Vigo. O seu comportamento respecto a exercicios anteriores é positivo, con incrementos de 11% e 17% en cantidades vendidas respecto de 2003 e 2002, aínda que inferior á media de crecemento galego. Todos os grupos biolóxicos representativos presentan mellores cifras que en 2003 e 2002.

Zona II - Pontevedra: O comportamento desta zona presenta un crecemento respecto do exercicio 2003 que está bastante por debaixo da media de crecemento de Galicia. Así, as cantidades vendidas incrementáronse case un 9% respecto a 2003 e o valor das vendas un 7%, cando estes índices a nivel galego atópanse no 21,32% e 16,31% respectivamente. Isto é debido ao mal comportamento do grupo dos bivalvos, con descenso significativos do 20% e 27% en cantidade e importe respectivamente. Non obstante, non todas as lonxas e centros de venda víronse afectados de forma similar. Así, a actividade na lonxa de Bueu e Marín (San Miguel) mellora sensiblemente respecto aos anos anteriores e, non obstante, en Campelo os datos reflicten caídas significativas en 2004.

Zona III - Arousa: Esta zona é dun importante peso respecto de Galicia, pois o volume de negocio da mesma representa un 17% do total. Nesta zona atópase situada a lonxa de Ribeira, que supón un 82% das cantidades comercializadas na mesma, aínda que só representa un 43% do volume de negocio. Isto é debido a que o resto de lonxas desta zona se caracterizan practicamente pola actividade marisqueira e, como consecuencia das características comerciais deste tipo de produtos, aportan maior peso en termos económicos.

Zona IV - Muros: Caracterízase pola actividade marisqueira, cun aporte do grupo de bivalvos do 61% do volume de negocio da zona. O seu comportamento respecto a exercicios anteriores é moi positivo, con incrementos do 60% e 83% en facturación respecto de 2003 e 2002. Estes crecements están apoiados principalmente nas lonxas de Muros e Noia, que posúen notables incrementos de vendas.

Zona V - Fisterra: Esta zona caracterízase sobre todo pola comercialización de cefalópodos, que supoñen aproximadamente a metade do volume de negocio xerado en primeira venda de produtos frescos. O seu comportamento respecto do exercicio anterior é similar ao da zona contigua de Muros, con crecements notables da actividade. Todas as lonxas desta zona presenta incrementos de actividade respecto do exercicio 2003, e só na lonxa de Fisterra descende a actividade se tomamos como referencia o exercicio 2002.

Zona VI - Costa da Morte: A actividade desta zona vén representada polas lonxas de Camariñas e Malpica que representan de forma conxunta máis do 85% en relación a cantidades vendidas e case o 70% do valor xerado polas vendas. No que atinxe ao comportamento respecto de exercicios anteriores, obsérvase unha mellora moi importante respecto de 2003 (32% en cantidades vendidas e 81% en volume de negocio), aínda que non obstante respecto do exercicio 2002 as cantidades vendidas descenden un 4%, influídas polo descenso do 9,50% no grupo dos peixes, aínda que o volume de negocio se incrementa nun 13%.

Zona VII - Coruña-Ferrol: Esta zona é outra de maior actividade de Galicia, representando un 16,50% das cantidades vendidas e case un 18% dos importes xerados. O comportamento da mesma respecto de exercicios anteriores é positivo, con incrementos da actividade lixeiramente superiores á media galega en 2003 e lixeiramente inferiores en 2002. As lonxas situadas no porto da Coruña representan a meirande parte da actividade da zona, cun 82% en relación a cantidades vendidas e un 89% en relación a volume de negocio. Todos os grupos biolóxicos presentan incrementos respecto de 2003 e só o grupo dos cefalópodos representa un decrecemento respecto de 2002, do 1,65% en cantidades vendidas, aínda que a mellora nos prezos fai que o volume de negocio respecto de dito exercicio fora incrementado nun 28%.

Zona VIII - Cedeira: A actividade desta zona concéntrase nas lonxas de Cariño (62% das cantidades e 24% do volume de negocio) e Cedeira (37% das cantidades e 75% dos importes xerados). O comportamento desta zona no exercicio 2004 respecto do 2003 é moi similar á media galega, a pesar das caídas tanto de produción como de volume de negocio rexistradas nos grupos de cefalópodos e crustáceos. As cantidades vendidas de cefalópodos diminúen nun 6% e o valor das vendas faíno nun 16%, motivado polo descenso de prezos medios. No grupo de crustáceos o descenso de produción é case o 8%, aínda que o volume de negocio diminúe moi pouco, apenas un 0,31%.

Zona IX - Mariña lucense: Esta zona correspóndese practicamente coa provincia de Lugo, polo que o comentario para dita provincia pode ser repetido aquí. As lonxas de Celeiro e Burela representan case toda a actividade da zona e rexístrana sobre todo no grupo dos peixes, cun comportamento en relación con exercicios anteriores positivo, aínda que lixeiramente inferior á media de crecemento galega. Esta zona representa máis do 20% da actividade pesqueira galega.

Datos xerais da primeira venda por provincias no 2004

	kg	%	€	%	€/kg
A Coruña	73.315.506	48,47%	156.880.679	40,27%	2,14
Lugo	33.544.437	22,18%	83.649.136	21,47%	2,49
Pontevedra	44.386.856	29,35%	149.021.487	38,25%	3,36
TOTAL	151.246.799	100,00%	389.551.302	100,00%	2,58

Evolución por anos da primeira venda por provincias no 2004, 2003 e 2002

	2004		2003		2002	
	kg	€	kg	€	kg	€
A Coruña	73.315.506	156.880.679	53.680.070	122.548.315	61.210.850	128.951.401
Lugo	33.544.437	83.649.136	30.794.750	72.939.844	28.249.722	66.059.687
Pontevedra	44.386.856	149.021.487	40.190.879	139.430.360	38.575.262	134.137.269
TOTAL	151.246.799	389.551.302	124.665.699	334.918.519	128.035.835	329.148.358

Comparativa de por provincias no 2004, 2003 e 2002

	2004		Diferencia 2004/2003			Diferencia 2004/2002				
	kg	€	kg	%	€	%	kg	%	€	%
A Coruña	73.315.506	156.880.679	19.635.436	36,58%	34.332.364	28,02%	12.104.656	19,78%	27.929.278	21,66%
Lugo	33.544.437	83.649.136	2.749.686	8,93%	10.709.292	14,68%	5.294.715	18,74%	17.589.449	26,63%
Pontevedra	44.386.856	149.021.487	4.195.977	10,44%	9.591.127	6,88%	5.811.594	15,07%	14.884.217	11,10%
TOTAL	151.246.799	389.551.302	26.581.100	21,32%	54.632.783	16,31%	23.210.964	18,13%	60.402.944	18,35%

Comparativa 2004-2003-2002 en kg por provincias

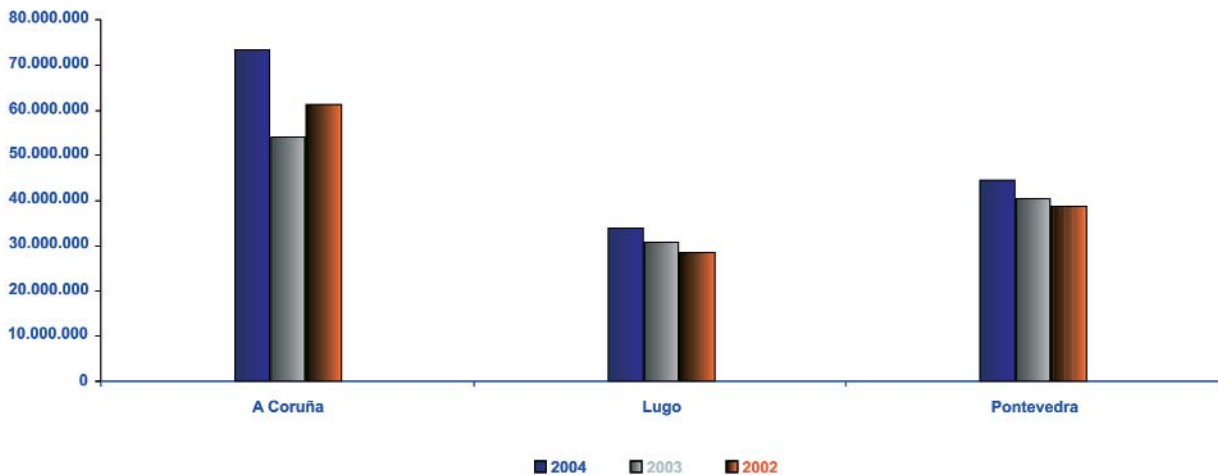

Datos xerais de grandes grupos en A Coruña no 2004

	kg	%	€	%	€/kg
Bivalvos	4.907.677	6,69%	32.121.683	20,48%	6,55
Cefalópodos	3.100.330	4,23%	11.257.819	7,18%	3,63
Crustáceos	1.344.298	1,83%	18.691.824	11,91%	13,90
Equinodermos	479.586	0,65%	769.850	0,49%	1,61
Gasterópodos	648	0,00%	1.586	0,00%	2,45
Invertebrados	50	0,00%	5.950	0,00%	120,20
Peixes	63.452.584	86,55%	93.884.570	59,84%	1,48
Resto das descargas	30.333	0,04%	147.396	0,09%	4,86
TOTAL	73.315.506	100,00%	156.880.679	100,00%	2,14

Evolución por anos de grandes grupos en A Coruña no 2004, 2003 e 2002

	2004		2003		2002	
	kg	€	kg	€	kg	€
Bivalvos	4.907.677	32.121.683	3.604.146	24.305.260	3.804.758	21.210.914
Cefalópodos	3.100.330	11.257.819	2.208.863	8.680.200	2.656.121	8.891.155
Crustáceos	1.344.298	18.691.824	892.476	13.733.157	894.455	12.652.155
Equinodermos	479.586	769.850	196.754	317.559	344.701	591.954
Gasterópodos	648	1.586	997	1.662	1.160	3.099
Invertebrados	50	5.950	28	864	84	2.468
Peixes	63.452.584	93.884.570	46.764.704	75.439.295	53.488.314	85.469.779
Resto das descargas	30.333	147.396	12.102	70.319	21.257	129.877
TOTAL	73.315.506	156.880.679	53.680.070	122.548.315	61.210.850	128.951.401

Comparativa de grandes grupos en A Coruña no 2004, 2003 e 2002

	2004		Diferencia 2004/2003				Diferencia 2004/2002			
	kg	€	kg	%	€	%	kg	%	€	%
Bivalvos	4.907.677	32.121.683	1.303.531	36,17%	7.816.423	32,16%	1.102.918	28,99%	10.910.769	51,44%
Cefalópodos	3.100.330	11.257.819	891.467	40,36%	2.577.619	29,70%	444.209	16,72%	2.366.664	26,62%
Crustáceos	1.344.298	18.691.824	451.822	50,63%	4.958.667	36,11%	449.843	50,29%	6.039.669	47,74%
Equinodermos	479.586	769.850	282.832	143,75%	452.291	142,43%	134.885	39,13%	177.896	30,05%
Gasterópodos	648	1.586	-349	-35,01%	-76	-4,56%	-512	-44,14%	-1.513	-48,83%
Invertebrados	50	5.950	22	76,79%	5.086	588,65%	-35	-41,07%	3.482	141,08%
Peixes	63.452.584	93.884.570	16.687.881	35,68%	18.445.275	24,45%	9.964.270	18,63%	8.414.791	9,85%
Resto das descargas	30.333	147.396	18.231	150,65%	77.077	109,61%	9.077	42,70%	17.519	13,49%
TOTAL	73.315.506	156.880.679	19.635.436	36,58%	34.332.364	28,02%	12.104.656	19,78%	27.929.278	21,66%

Comparativa 2004-2003-2002 en kg na provincia de A Coruña por grandes grupos

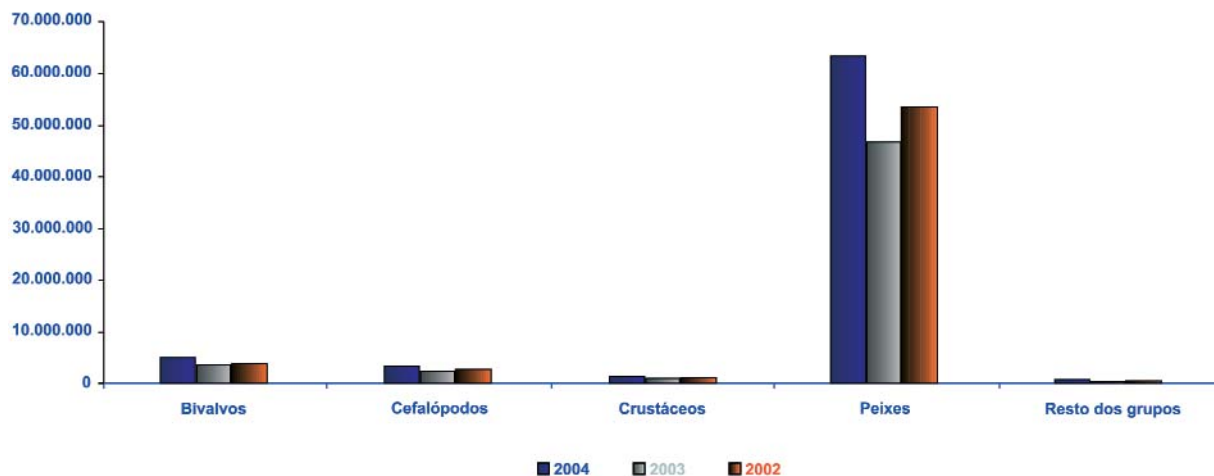

Datos xerais de grandes grupos en Lugo no 2004

	kg	%	€	%	€/kg
Bivalvos	5.091	0,02%	79.746	0,10%	15,66
Cefalópodos	874.595	2,61%	2.501.535	2,99%	2,86
Crustáceos	93.824	0,28%	1.216.245	1,45%	12,96
Equinodermos	20.711	0,06%	40.600	0,05%	1,96
Gasterópodos	828	0,00%	1.864	0,00%	2,25
Peixes	32.485.958	96,84%	79.521.380	95,07%	2,45
Resto das descargas	63.429	0,19%	287.768	0,34%	4,54
TOTAL	33.544.437	100,00%	83.649.136	100,00%	2,49

Evolución por anos de grandes grupos en Lugo no 2004, 2003 e 2002

	2004		2003		2002	
	kg	€	kg	€	kg	€
Bivalvos	5.091	79.746	11.193	140.764	6.476	125.257
Cefalópodos	874.595	2.501.535	636.225	2.465.047	501.191	1.356.692
Crustáceos	93.824	1.216.245	86.957	1.340.162	69.696	1.058.091
Equinodermos	20.711	40.600	17.744	42.840	26.925	38.377
Gasterópodos	828	1.864	1.102	2.266	3.074	3.319
Peixes	32.485.958	79.521.380	29.979.606	68.650.839	27.569.160	63.162.939
Resto das descargas	63.429	287.768	61.924	297.926	73.199	315.011
TOTAL	33.544.437	83.649.136	30.794.750	72.939.844	28.249.722	66.059.687

Comparativa de grandes grupos en Lugo no 2004, 2003 e 2002

	2004		Diferencia 2004/2003				Diferencia 2004/2002			
	kg	€	kg	%	€	%	kg	%	€	%
Bivalvos	5.091	79.746	-6.102	-54,52%	-61.018	-43,35%	-1.385	-21,39%	-45.512	-36,33%
Cefalópodos	874.595	2.501.535	238.370	37,47%	36.487	1,48%	373.404	74,50%	1.144.842	84,38%
Crustáceos	93.824	1.216.245	6.867	7,90%	-123.917	-9,25%	24.128	34,62%	158.153	14,95%
Equinodermos	20.711	40.600	2.967	16,72%	-2.240	-5,23%	-6.214	-23,08%	2.223	5,79%
Gasterópodos	828	1.864	-274	-24,88%	-401	-17,72%	-2.246	-73,08%	-1.454	-43,82%
Peixes	32.485.958	79.521.380	2.506.352	8,36%	10.870.540	15,83%	4.916.798	17,83%	16.358.441	25,90%
Resto das descargas	63.429	287.768	1.506	2,43%	-10.158	-3,41%	-9.770	-13,35%	-27.243	-8,65%
TOTAL	33.544.437	83.649.136	2.749.686	8,93%	10.709.292	14,68%	5.294.715	18,74%	17.589.449	26,63%

Comparativa 2004-2003-2002 en kg na provincia de Lugo por grandes grupos

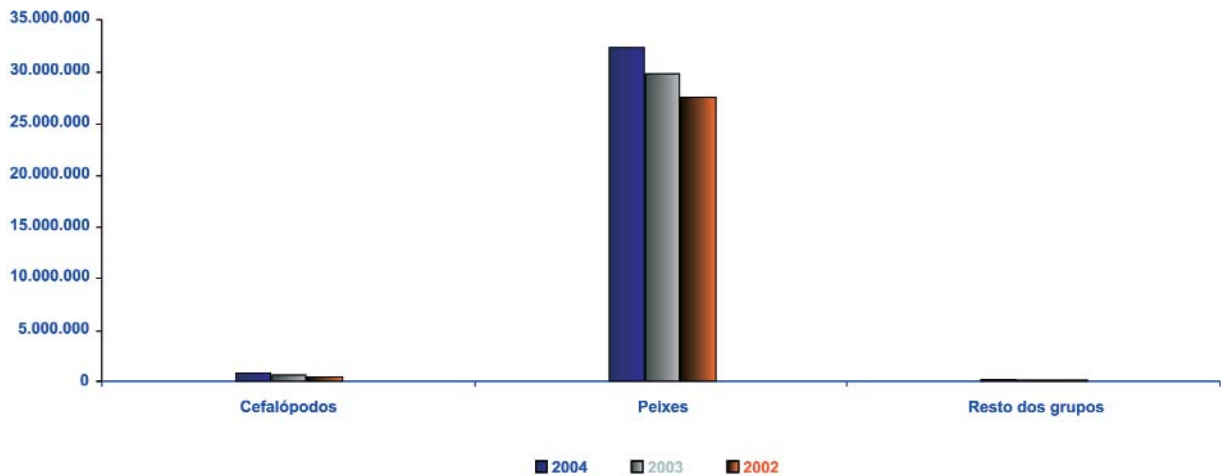

Datos xerais de grandes grupos en Pontevedra no 2004

	kg	%	€	%	€/kg
Algas	58.460	0,13%	33.613	0,02%	0,57
Bivalvos	4.677.155	10,54%	34.291.420	23,01%	7,33
Cefalópodos	5.006.350	11,28%	12.729.544	8,54%	2,54
Crustáceos	559.364	1,26%	11.305.461	7,59%	20,21
Equinodermos	257.742	0,58%	431.538	0,29%	1,67
Gasterópodos	4.762	0,01%	9.486	0,01%	1,99
Invertebrados	2	0,00%	108	0,00%	45,85
Peixes	33.820.322	76,19%	90.205.163	60,53%	2,67
Resto das descargas	2.699	0,01%	15.153	0,01%	5,62
TOTAL	44.386.856	100,00%	149.021.487	100,00%	3,36

Evolución por anos de grandes grupos en Pontevedra no 2004, 2003 e 2002

	2004		2003		2002	
	kg	€	kg	€	kg	€
Algas	58.460	33.613				
Bivalvos	4.677.155	34.291.420	4.656.250	34.677.032	5.077.542	34.553.877
Cefalópodos	5.006.350	12.729.544	4.325.085	11.422.669	4.207.236	10.430.993
Crustáceos	559.364	11.305.461	431.823	8.549.860	383.889	7.085.618
Equinodermos	257.742	431.538	86.264	134.959	244.134	353.461
Gasterópodos	4.762	9.486	6.181	8.684	3.987	14.403
Invertebrados	2	108				
Peixes	33.820.322	90.205.163	30.678.013	84.606.908	28.658.212	81.697.108
Resto das descargas	2.699	15.153	7.263	30.247	263	1.810
TOTAL	44.386.856	149.021.487	40.190.879	139.430.360	38.575.262	134.137.269

Comparativa de grandes grupos en Pontevedra no 2004, 2003 e 2002

	2004		Diferencia 2004/2003				Diferencia 2004/2002			
	kg	€	kg	%	€	%	kg	%	€	%
Algas	58.460	33.613	58.460		33.613		58.460		33.613	
Bivalvos	4.677.155	34.291.420	20.905	0,45%	-385.612	-1,11%	-400.387	-7,89%	-262.457	-0,76%
Cefalópodos	5.006.350	12.729.544	681.265	15,75%	1.306.875	11,44%	799.115	18,99%	2.298.551	22,04%
Crustáceos	559.364	11.305.461	127.541	29,54%	2.755.600	32,23%	175.475	45,71%	4.219.843	59,56%
Equinodermos	257.742	431.538	171.478	198,78%	296.579	219,76%	13.608	5,57%	78.077	22,09%
Gasterópodos	4.762	9.486	-1.419	-22,95%	802	9,23%	776	19,46%	-4.916	-34,14%
Invertebrados	2	108	2		108		2		108	
Peixes	33.820.322	90.205.163	3.142.309	10,24%	5.598.255	6,62%	5.162.110	18,01%	8.508.055	10,41%
Resto das descargas	2.699	15.153	-4.565	-62,85%	-15.094	-49,90%	2.436	926,24%	13.343	737,31%
TOTAL	44.386.856	149.021.487	4.195.977	10,44%	9.591.127	6,88%	5.811.594	15,07%	14.884.217	11,10%

Comparativa 2004-2003-2002 en kg na provincia de Pontevedra por grandes grupos

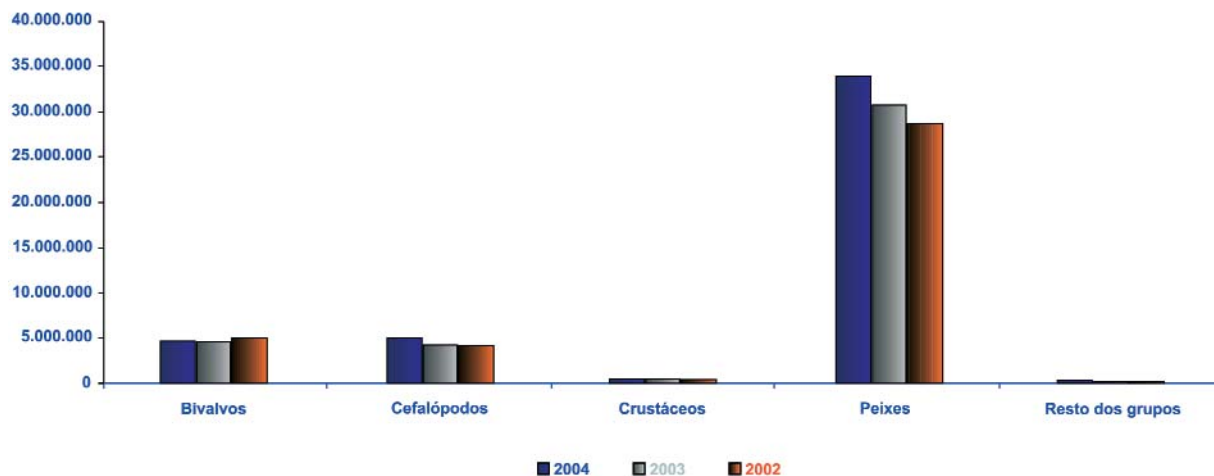

Datos xerais da primeira venda por zonas de produción no 2004

	kg	%	€	%	€/kg
Zona I - Vigo	31.770.862	21,01%	94.597.459	24,28%	2,98
Zona II - Pontevedra	8.390.312	5,55%	27.730.003	7,12%	3,31
Zona III - Arousa	31.846.484	21,06%	67.065.230	17,22%	2,11
Zona IV - Muros	10.627.324	7,03%	23.287.181	5,98%	2,19
Zona V - Fisterra	669.811	0,44%	2.811.687	0,72%	4,20
Zona VI - Costa da Morte	6.733.378	4,45%	11.569.202	2,97%	1,72
Zona VII - Coruña-Ferrol	24.956.473	16,50%	69.646.336	17,88%	2,79
Zona VIII - Cedeira	2.705.526	1,79%	9.156.400	2,35%	3,38
Zona IX - Mariña lucense	33.546.629	22,18%	83.687.803	21,48%	2,49
TOTAL	151.246.799	100,00%	389.551.302	100,00%	2,58

Evolución por anos da primeira venda por zonas de produción no 2004, 2003 e 2002

	2004		2003		2002	
	kg	€	kg	€	kg	€
Zona I - Vigo	31.770.862	94.597.459	28.674.068	88.639.628	27.187.141	84.380.486
Zona II - Pontevedra	8.390.312	27.730.003	7.715.662	25.914.373	6.766.849	23.203.592
Zona III - Arousa	31.846.484	67.065.230	23.061.910	58.858.163	26.764.108	59.820.794
Zona IV - Muros	10.627.324	23.287.181	6.675.255	14.555.055	7.268.699	12.727.856
Zona V - Fisterra	669.811	2.811.687	369.267	1.532.550	634.781	2.710.829
Zona VI - Costa da Morte	6.733.378	11.569.202	5.088.063	6.378.401	7.013.728	10.232.767
Zona VII - Coruña-Ferrol	24.956.473	69.646.336	20.066.219	57.922.621	21.387.144	61.636.292
Zona VIII - Cedeira	2.705.526	9.156.400	2.218.013	8.113.981	2.760.828	8.317.341
Zona IX - Mariña lucense	33.546.629	83.687.803	30.797.243	73.003.747	28.252.555	66.118.401
TOTAL	151.246.799	389.551.302	124.665.699	334.918.519	128.035.835	329.148.358

Comparativa de por zonas de producción no 2004, 2003 e 2002

	2004		Diferencia 2004/2003				Diferencia 2004/2002			
	kg	€	kg	%	€	%	kg	%	€	%
Zona I - Vigo	31.770.862	94.597.459	3.096.795	10,80%	5.957.832	6,72%	4.583.721	16,86%	10.216.974	12,11%
Zona II - Pontevedra	8.390.312	27.730.003	674.650	8,74%	1.815.630	7,01%	1.623.463	23,99%	4.526.410	19,51%
Zona III - Arousa	31.846.484	67.065.230	8.784.573	38,09%	8.207.067	13,94%	5.082.376	18,99%	7.244.437	12,11%
Zona IV - Muros	10.627.324	23.287.181	3.952.069	59,20%	8.732.126	59,99%	3.358.624	46,21%	10.559.325	82,96%
Zona V - Fisterra	669.811	2.811.687	300.544	81,39%	1.279.137	83,46%	35.030	5,52%	100.859	3,72%
Zona VI - Costa da Morte	6.733.378	11.569.202	1.645.315	32,34%	5.190.801	81,38%	-280.350	-4,00%	1.336.435	13,06%
Zona VII - Coruña-Ferrol	24.956.473	69.646.336	4.890.254	24,37%	11.723.715	20,24%	3.569.329	16,69%	8.010.044	13,00%
Zona VIII - Cedeira	2.705.526	9.156.400	487.513	21,98%	1.042.419	12,85%	-55.302	-2,00%	839.058	10,09%
Zona IX - Mariña lucense	33.546.629	83.687.803	2.749.386	8,93%	10.684.056	14,63%	5.294.073	18,74%	17.569.403	26,57%
TOTAL	151.246.799	389.551.302	26.581.100	21,32%	54.632.783	16,31%	23.210.964	18,13%	60.402.944	18,35%

Comparativa 2004-2003-2002 en kg por zonas de producción

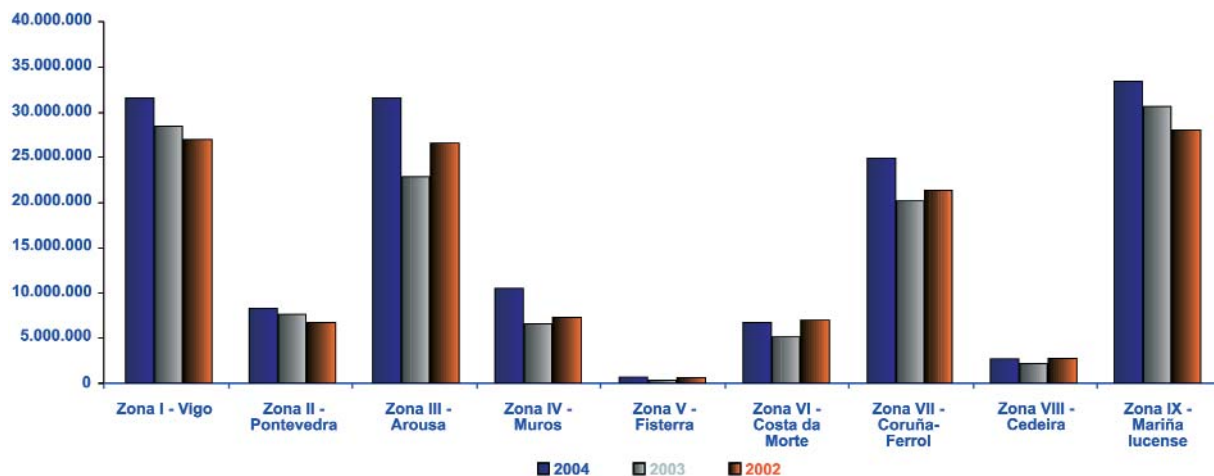

Datos xerais de grandes grupos na zona I - Vigo no 2004

	kg	%	€	%	€/kg
Algas	57.538	0,18%	32.924	0,03%	0,57
Bivalvos	920.029	2,90%	6.933.403	7,33%	7,54
Cefalópodos	3.196.629	10,06%	6.701.085	7,08%	2,10
Crustáceos	265.772	0,84%	5.001.799	5,29%	18,82
Equinodermos	167.717	0,53%	276.383	0,29%	1,65
Gasterópodos	4.112	0,01%	7.982	0,01%	1,94
Peixes	27.156.537	85,48%	75.630.203	79,95%	2,78
Resto das descargas	2.528	0,01%	13.681	0,01%	5,41
TOTAL	31.770.862	100,00%	94.597.459	100,00%	2,98

Evolución por anos de grandes grupos na zona I - Vigo no 2004, 2003 e 2002

	2004		2003		2002	
	kg	€	kg	€	kg	€
Algas	57.538	32.924				
Bivalvos	920.029	6.933.403	838.195	5.732.355	752.230	5.508.347
Cefalópodos	3.196.629	6.701.085	2.832.128	6.418.736	2.836.598	5.648.470
Crustáceos	265.772	5.001.799	219.367	4.263.098	191.496	3.427.467
Equinodermos	167.717	276.383	52.938	81.573	140.315	197.309
Gasterópodos	4.112	7.982	6.025	8.289	3.665	13.279
Peixes	27.156.537	75.630.203	24.718.152	72.105.329	23.262.577	69.583.819
Resto das descargas	2.528	13.681	7.263	30.247	261	1.796
TOTAL	31.770.862	94.597.459	28.674.068	88.639.628	27.187.141	84.380.486

Comparativa de grandes grupos na zona I - Vigo no 2004, 2003 e 2002

	2004		Diferencia 2004/2003				Diferencia 2004/2002			
	kg	€	kg	%	€	%	kg	%	€	%
Algas	57.538	32.924	57.538		32.924		57.538		32.924	
Bivalvos	920.029	6.933.403	81.834	9,76%	1.201.047	20,95%	167.799	22,31%	1.425.056	25,87%
Cefalópodos	3.196.629	6.701.085	364.502	12,87%	282.349	4,40%	360.032	12,69%	1.052.615	18,64%
Crustáceos	265.772	5.001.799	46.405	21,15%	738.701	17,33%	74.276	38,79%	1.574.332	45,93%
Equinodermos	167.717	276.383	114.779	216,82%	194.810	238,82%	27.402	19,53%	79.074	40,08%
Gasterópodos	4.112	7.982	-1.913	-31,75%	-307	-3,70%	447	12,19%	-5.296	-39,89%
Peixes	27.156.537	75.630.203	2.438.385	9,86%	3.524.874	4,89%	3.893.960	16,74%	6.046.384	8,69%
Resto das descargas	2.528	13.681	-4.736	-65,20%	-16.566	-54,77%	2.267	868,58%	11.885	661,72%
TOTAL	31.770.862	94.597.459	3.096.795	10,80%	5.957.832	6,72%	4.583.721	16,86%	10.216.974	12,11%

Comparativa 2004-2003-2002 en kg na zona I - Vigo por grandes grupos

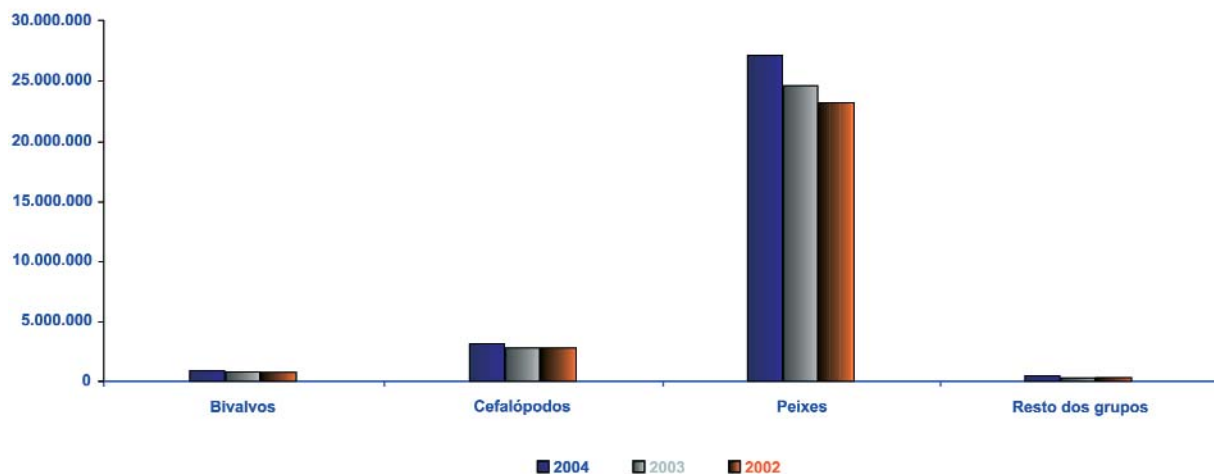

Datos xerais de lonxas na zona I - Vigo no 2004

	kg	%	€	%	€/kg
A Guarda	364.742	1,15%	1.720.790	1,82%	4,72
Arcade	117.105	0,37%	1.121.927	1,19%	9,58
Baiona	360.334	1,13%	2.781.865	2,94%	7,72
Cangas	448.047	1,41%	3.204.191	3,39%	7,15
Moaña (a Flote)	78.156	0,25%	603.941	0,64%	7,73
Moaña (A pé)	68.250	0,21%	640.109	0,68%	9,38
Redondela	311.136	0,98%	2.220.150	2,35%	7,14
Vigo (Asociación de Vendedores)	28.985.567	91,23%	77.860.182	82,31%	2,69
Vigo (Canido)	47.927	0,15%	343.618	0,36%	7,17
Vigo (Coop. Illas Cíes)	92.210	0,29%	792.081	0,84%	8,59
Vigo (J. Cabaleiro)	702.724	2,21%	1.880.868	1,99%	2,68
Vigo (Naseiros Coop.)	194.665	0,61%	1.427.738	1,51%	7,33
TOTAL	31.770.862	100,00%	94.597.459	100,00%	2,98

Evolución por anos de lonxas na zona I - Vigo no 2004, 2003 e 2002

	2004		2003		2002	
	kg	€	kg	€	kg	€
A Guarda	364.742	1.720.790	314.638	1.788.230	200.017	1.003.355
Arcade	117.105	1.121.927	89.986	669.110	48.991	489.151
Baiona	360.334	2.781.865	372.433	3.035.991	352.085	2.257.307
Cangas	448.047	3.204.191	232.916	2.071.158	306.868	2.500.566
Moaña (a Flote)	78.156	603.941	145.726	1.076.783	175.750	1.268.761
Moaña (A pé)	68.250	640.109				
Redondela	311.136	2.220.150	287.938	1.827.181	201.415	1.443.004
Vigo (Asociación de Vendedores)	28.985.567	77.860.182	26.418.480	74.228.629	25.389.532	72.714.019
Vigo (Canido)	47.927	343.618	23.841	302.130	23.270	249.559
Vigo (Coop. Illas Cíes)	92.210	792.081	95.317	927.524	65.967	607.805
Vigo (J. Cabaleiro)	702.724	1.880.868	529.850	1.382.784	255.346	573.501
Vigo (Naseiros Coop.)	194.665	1.427.738	162.943	1.330.107	151.712	1.139.108
Vilaboia					16.189	134.350
TOTAL	31.770.862	94.597.459	28.674.068	88.639.628	27.187.141	84.380.486

Comparativa de lonxas na zona I - Vigo no 2004, 2003 e 2002

	2004		Diferencia 2004/2003				Diferencia 2004/2002			
	kg	€	kg	%	€	%	kg	%	€	%
A Guarda	364.742	1.720.790	50.104	15,92%	-67.440	-3,77%	164.725	82,36%	717.435	71,50%
Arcade	117.105	1.121.927	27.119	30,14%	452.817	67,67%	68.114	139,03%	632.776	129,36%
Baiona	360.334	2.781.865	-12.100	-3,25%	-254.127	-8,37%	8.248	2,34%	524.558	23,24%
Cangas	448.047	3.204.191	215.131	92,36%	1.133.032	54,71%	141.179	46,01%	703.625	28,14%
Moaña (a Flote)	78.156	603.941	-67.570	-46,37%	-472.841	-43,91%	-97.595	-55,53%	-664.820	-52,40%
Moaña (A pé)	68.250	640.109	68.250		640.109		68.250		640.109	
Redondela	311.136	2.220.150	23.198	8,06%	392.969	21,51%	109.721	54,47%	777.146	53,86%
Vigo (Asociación de Vendedores)	28.985.567	77.860.182	2.567.087	9,72%	3.631.552	4,89%	3.596.035	14,16%	5.146.163	7,08%
Vigo (Canido)	47.927	343.618	24.087	101,03%	41.488	13,73%	24.658	105,96%	94.059	37,69%
Vigo (Coop. Illas Cíes)	92.210	792.081	-3.107	-3,26%	-135.443	-14,60%	26.243	39,78%	184.276	30,32%
Vigo (J. Cabaleiro)	702.724	1.880.868	172.874	32,63%	498.083	36,02%	447.378	175,20%	1.307.367	227,96%
Vigo (Naseiros Coop.)	194.665	1.427.738	31.722	19,47%	97.631	7,34%	42.953	28,31%	288.630	25,34%
Vilaboia							-16.189	-100,00%	-134.350	-100,00%
TOTAL	31.770.862	94.597.459	3.096.795	10,80%	5.957.832	6,72%	4.583.721	16,86%	10.216.974	12,11%

Comparativa 2004-2003-2002 en kg por zonas de produción

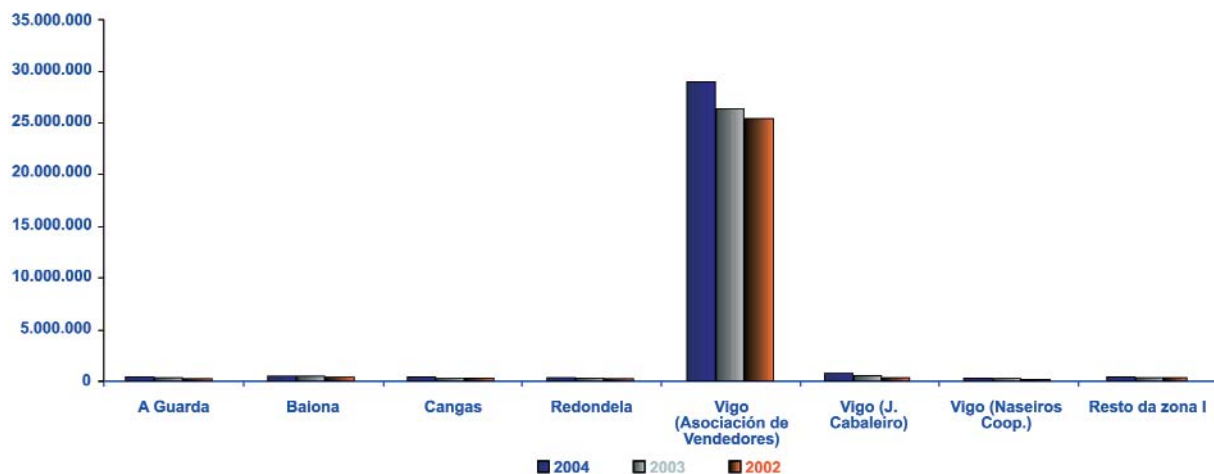

Datos xerais de grandes grupos na zona II - Pontevedra no 2004

	kg	%	€	%	€/kg
Algas	922	0,01%	689	0,00%	0,75
Bivalvos	676.456	8,06%	6.573.017	23,70%	9,72
Cefalópodos	1.574.686	18,77%	4.871.125	17,57%	3,09
Crustáceos	170.911	2,04%	3.518.431	12,69%	20,59
Equinodermos	19.253	0,23%	31.522	0,11%	1,64
Gasterópodos	98	0,00%	196	0,00%	2,00
Peixes	5.947.816	70,89%	12.733.550	45,92%	2,14
Resto das descargas	171	0,00%	1.472	0,01%	8,61
TOTAL	8.390.312	100,00%	27.730.003	100,00%	3,31

Evolución por anos de grandes grupos na zona II - Pontevedra no 2004, 2003 e 2002

	2004		2003		2002	
	kg	€	kg	€	kg	€
Algas	922	689				
Bivalvos	676.456	6.573.017	841.794	9.044.252	777.999	7.556.478
Cefalópodos	1.574.686	4.871.125	1.305.656	3.953.684	1.184.039	3.722.533
Crustáceos	170.911	3.518.431	104.822	1.768.177	65.595	1.295.202
Equinodermos	19.253	31.522	2.250	3.135	33.989	47.875
Gasterópodos	98	196			19	444
Peixes	5.947.816	12.733.550	5.461.141	11.145.124	4.705.208	10.581.061
Resto das descargas	171	1.472				
TOTAL	8.390.312	27.730.003	7.715.662	25.914.373	6.766.849	23.203.592

Comparativa de grandes grupos na zona II - Pontevedra no 2004, 2003 e 2002

	2004		Diferencia 2004/2003				Diferencia 2004/2002			
	kg	€	kg	%	€	%	kg	%	€	%
Algas	922	689	922		689		922		689	
Bivalvos	676.456	6.573.017	-165.338	-19,64%	-2.471.235	-27,32%	-101.543	-13,05%	-983.460	-13,01%
Cefalópodos	1.574.686	4.871.125	269.030	20,60%	917.441	23,20%	390.646	32,99%	1.148.593	30,86%
Crustáceos	170.911	3.518.431	66.089	63,05%	1.750.254	98,99%	105.316	160,55%	2.223.229	171,65%
Equinodermos	19.253	31.522	17.003	755,69%	28.387	905,49%	-14.736	-43,36%	-16.353	-34,16%
Gasterópodos	98	196	98		196		79	429,14%	-249	-55,95%
Peixes	5.947.816	12.733.550	486.675	8,91%	1.588.426	14,25%	1.242.608	26,41%	2.152.489	20,34%
Resto das descargas	171	1.472	171		1.472		171		1.472	
TOTAL	8.390.312	27.730.003	674.650	8,74%	1.815.630	7,01%	1.623.463	23,99%	4.526.410	19,51%

Comparativa 2004-2003-2002 en kg na zona II - Pontevedra por grandes grupos

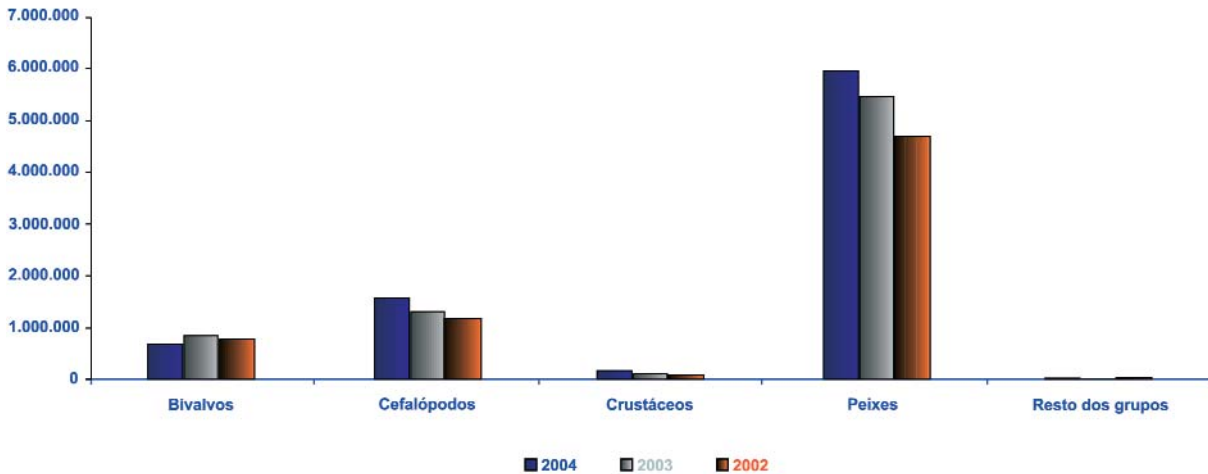

Datos xerais de lonxas na zona II - Pontevedra no 2004

	kg	%	€	%	€/kg
Aldán-Hío	93.886	1,12%	708.818	2,56%	7,55
Bueu	796.006	9,49%	4.774.835	17,22%	6,00
Campelo	600.187	7,15%	5.799.091	20,91%	9,66
Marín (L Mayán)	69.506	0,83%	131.237	0,47%	1,89
Marín (Pescados Touza)	1.108.842	13,22%	3.258.009	11,75%	2,94
Marín (San Miguel)	3.807.697	45,38%	9.612.233	34,66%	2,52
Pontevedra (Mercado)	67.193	0,80%	865.611	3,12%	12,88
Portonovo	1.846.996	22,01%	2.580.169	9,30%	1,40
TOTAL	8.390.312	100,00%	27.730.003	100,00%	3,31

Evolución por anos de lonxas na zona II - Pontevedra no 2004, 2003 e 2002

	2004		2003		2002	
	kg	€	kg	€	kg	€
Aldán-Hío	93.886	708.818	76.837	641.278	58.885	465.440
Bueu	796.006	4.774.835	562.232	3.402.879	736.891	3.504.839
Campelo	600.187	5.799.091	789.454	8.362.479	741.704	7.162.865
Marín (L Mayán)	69.506	131.237	128.913	313.931	54.168	312.813
Marín (Pescados Touza)	1.108.842	3.258.009	1.105.157	2.870.977	191.129	673.254
Marín (San Miguel)	3.807.697	9.612.233	2.908.856	7.381.314	3.594.002	9.253.245
Pontevedra (Mercado)	67.193	865.611	65.676	746.158	6.569	77.309
Portonovo	1.846.996	2.580.169	2.078.537	2.195.358	1.383.500	1.753.828
TOTAL	8.390.312	27.730.003	7.715.662	25.914.373	6.766.849	23.203.592

Comparativa de lonxas na zona II - Pontevedra no 2004, 2003 e 2002

	2004		Diferencia 2004/2003				Diferencia 2004/2002			
	kg	€	kg	%	€	%	kg	%	€	%
Aldán-Hio	93.886	708.818	17.049	22,19%	67.540	10,53%	35.002	59,44%	243.378	52,29%
Bueu	796.006	4.774.835	233.774	41,58%	1.371.956	40,32%	59.115	8,02%	1.269.995	36,24%
Campelo	600.187	5.799.091	-189.267	-23,97%	-2.563.388	-30,65%	-141.517	-19,08%	-1.363.774	-19,04%
Marín (L Mayán)	69.506	131.237	-59.407	-46,08%	-182.694	-58,20%	15.338	28,32%	-181.576	-58,05%
Marín (Pescados Touza)	1.108.842	3.258.009	3.684	0,33%	387.032	13,48%	917.712	480,15%	2.584.755	383,92%
Marín (San Miguel)	3.807.697	9.612.233	898.841	30,90%	2.230.919	30,22%	213.694	5,95%	358.988	3,88%
Pontevedra (Mercado)	67.193	865.611	1.517	2,31%	119.453	16,01%	60.623	922,80%	788.302	1019,68%
Portonovo	1.846.996	2.580.169	-231.541	-11,14%	384.812	17,53%	463.496	33,50%	826.342	47,12%
TOTAL	8.390.312	27.730.003	674.650	8,74%	1.815.630	7,01%	1.623.463	23,99%	4.526.410	19,51%

Comparativa 2004-2003-2002 en kg na zona II - Pontevedra por lonxas

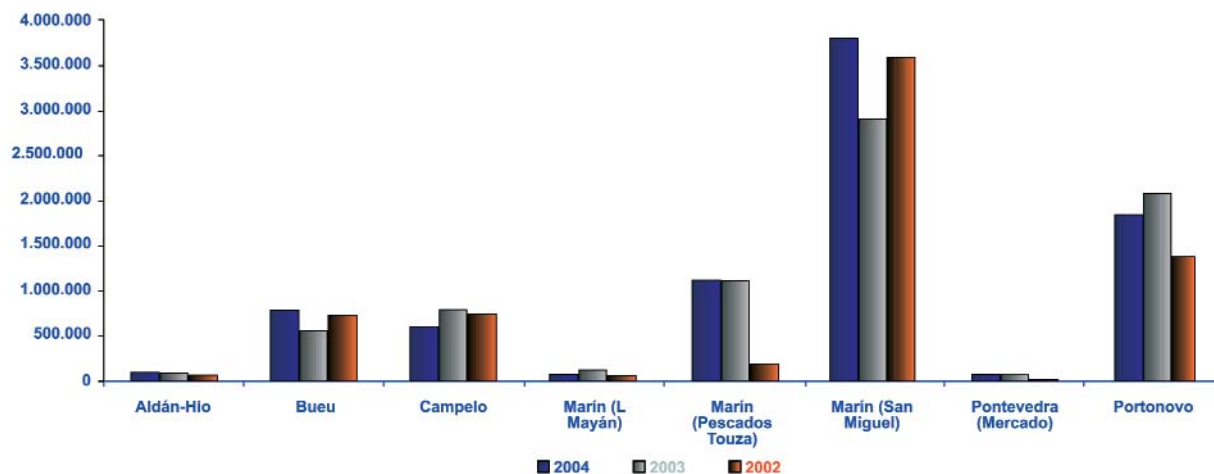

Datos xerais de grandes grupos na zona III - Arousa no 2004

	kg	%	€	%	€/kg
Bivalvos	4.749.212	14,91%	30.722.622	45,81%	6,47
Cefalópodos	1.152.007	3,62%	5.010.651	7,47%	4,35
Crustáceos	251.478	0,79%	6.129.267	9,14%	24,37
Equinodermos	112.155	0,35%	185.231	0,28%	1,65
Gasterópodos	553	0,00%	1.308	0,00%	2,37
Invertebrados	2	0,00%	108	0,00%	45,85
Peixes	25.580.780	80,33%	25.013.860	37,30%	0,98
Resto das descargas	299	0,00%	2.183	0,00%	7,31
TOTAL	31.846.484	100,00%	67.065.230	100,00%	2,11

Evolución por anos de grandes grupos na zona III - Arousa no 2004, 2003 e 2002

	2004		2003		2002	
	kg	€	kg	€	kg	€
Bivalvos	4.749.212	30.722.622	4.566.751	28.958.907	5.521.280	31.634.893
Cefalópodos	1.152.007	5.010.651	921.912	4.592.874	828.381	3.706.159
Crustáceos	251.478	6.129.267	201.352	4.775.772	204.640	4.036.769
Equinodermos	112.155	185.231	37.713	58.906	169.925	257.898
Gasterópodos	553	1.308	166	404	303	679
Invertebrados	2	108				
Peixes	25.580.780	25.013.860	17.333.749	20.469.301	20.039.379	20.183.234
Resto das descargas	299	2.183	267	1.999	200	1.161
TOTAL	31.846.484	67.065.230	23.061.910	58.858.163	26.764.108	59.820.794

Comparativa de grandes grupos na zona III - Arousa no 2004, 2003 e 2002

	2004		Diferencia 2004/2003				Diferencia 2004/2002			
	kg	€	kg	%	€	%	kg	%	€	%
Bivalvos	4.749.212	30.722.622	182.461	4,00%	1.763.715	6,09%	-772.068	-13,98%	-912.271	-2,88%
Cefalópodos	1.152.007	5.010.651	230.094	24,96%	417.777	9,10%	323.625	39,07%	1.304.492	35,20%
Crustáceos	251.478	6.129.267	50.126	24,89%	1.353.495	28,34%	46.838	22,89%	2.092.497	51,84%
Equinodermos	112.155	185.231	74.442	197,39%	126.325	214,45%	-57.770	-34,00%	-72.668	-28,18%
Gasterópodos	553	1.308	387	232,83%	904	223,98%	250	82,34%	629	92,50%
Invertebrados	2	108	2		108		2		108	
Peixes	25.580.780	25.013.860	8.247.030	47,58%	4.544.559	22,20%	5.541.400	27,65%	4.830.627	23,93%
Resto das descargas	299	2.183	32	12,01%	185	9,24%	99	49,62%	1.023	88,10%
TOTAL	31.846.484	67.065.230	8.784.573	38,09%	8.207.067	13,94%	5.082.376	18,99%	7.244.437	12,11%

Comparativa 2004-2003-2002 en kg na zona III - Arousa por grandes grupos

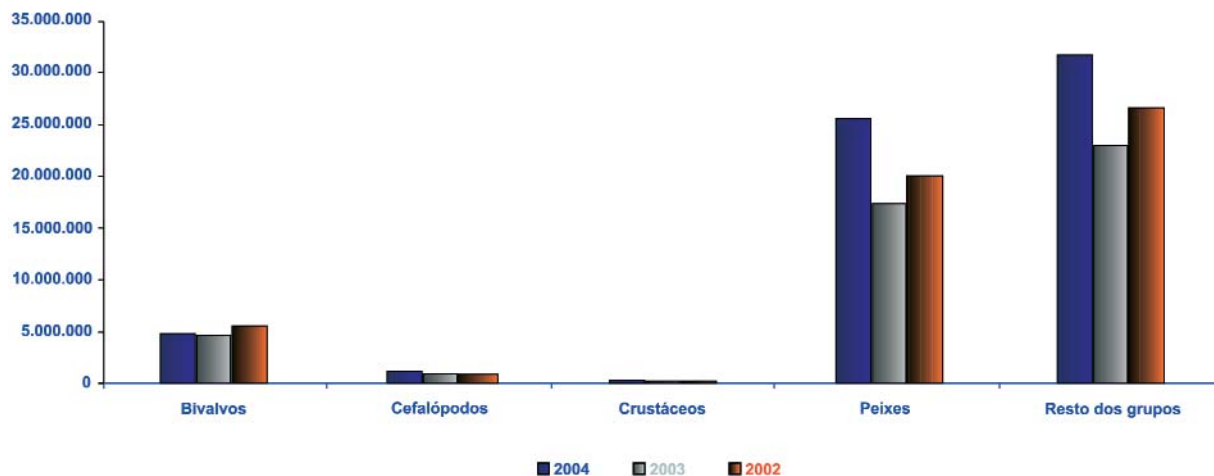

Datos xerais de lonxas na zona III - Arousa no 2004

	kg	%	€	%	€/kg
Aguiño	210.875	0,66%	2.990.941	4,46%	14,18
Cabo de Cruz	280.031	0,88%	2.066.768	3,08%	7,38
Cambados	1.397.854	4,39%	5.789.393	8,63%	4,14
Carril	714.003	2,24%	4.283.441	6,39%	6,00
Coop. Ría de Arosa	20.047	0,06%	268.290	0,40%	13,38
Illa de Arousa	835.639	2,62%	6.906.258	10,30%	8,26
O Grove (Confraría)	575.408	1,81%	4.534.147	6,76%	7,88
O Grove (Ramón Álvarez)	318.153	1,00%	1.868.107	2,79%	5,87
Pobra do Caramiñal	242.838	0,76%	1.998.029	2,98%	8,23
Rianxo	811.089	2,55%	4.054.253	6,05%	5,00
Ribeira	26.055.922	81,82%	28.992.925	43,23%	1,11
Vilanova	294.591	0,93%	2.507.576	3,74%	8,51
Vilaxoán	90.033	0,28%	805.103	1,20%	8,94
TOTAL	31.846.484	100,00%	67.065.230	100,00%	2,11

Evolución por anos de lonxas na zona III - Arousa no 2004, 2003 e 2002

	2004		2003		2002	
	kg	€	kg	€	kg	€
Aguiño	210.875	2.990.941	104.889	1.809.299	289.380	2.026.574
Cabo de Cruz	280.031	2.066.768	276.471	2.179.892	477.301	2.699.487
Cambados	1.397.854	5.789.393	1.087.142	4.928.509	1.303.298	5.259.588
Carril	714.003	4.283.441	627.543	3.589.239	1.046.269	4.689.379
Coop. Ría de Arosa	20.047	268.290	3.612	33.277	27.026	272.115
Illa de Arousa	835.639	6.906.258	966.717	7.210.537	955.504	7.044.465
O Grove (Confraría)	575.408	4.534.147	453.275	4.203.997	607.383	4.894.130
O Grove (Ramón Álvarez)	318.153	1.868.107	237.078	1.501.487	275.681	1.764.477
Pobra do Caramiñal	242.838	1.998.029	326.018	2.525.583	346.345	2.757.412
Rianxo	811.089	4.054.253	716.400	2.762.684	618.776	1.478.899
Ribeira	26.055.922	28.992.925	17.833.371	24.671.069	20.384.009	24.033.116
Vilanova	294.591	2.507.576	337.674	2.676.684	297.120	2.266.344
Vilaxoán	90.033	805.103	91.721	765.906	136.016	634.809
TOTAL	31.846.484	67.065.230	23.061.910	58.858.163	26.764.108	59.820.794

Comparativa de lonxas na zona III - Arousa no 2004, 2003 e 2002

	2004		Diferencia 2004/2003				Diferencia 2004/2002			
	kg	€	kg	%	€	%	kg	%	€	%
Aguiño	210.875	2.990.941	105.986	101,05%	1.181.642	65,31%	-78.505	-27,13%	964.367	47,59%
Cabo de Cruz	280.031	2.066.768	3.561	1,29%	-113.124	-5,19%	-197.270	-41,33%	-632.719	-23,44%
Cambados	1.397.854	5.789.393	310.712	28,58%	860.885	17,47%	94.555	7,26%	529.805	10,07%
Carril	714.003	4.283.441	86.461	13,78%	694.203	19,34%	-332.266	-31,76%	-405.937	-8,66%
Coop. Ría de Arosa	20.047	268.290	16.435	455,00%	235.013	706,23%	-6.979	-25,82%	-3.824	-1,41%
Illa de Arousa	835.639	6.906.258	-131.078	-13,56%	-304.280	-4,22%	-119.865	-12,54%	-138.207	-1,96%
O Grove (Confraría)	575.408	4.534.147	122.133	26,94%	330.150	7,85%	-31.975	-5,26%	-359.983	-7,36%
O Grove (Ramón Álvarez)	318.153	1.868.107	81.075	34,20%	366.619	24,42%	42.472	15,41%	103.630	5,87%
Pobra do Caramiñal	242.838	1.998.029	-83.180	-25,51%	-527.554	-20,89%	-103.507	-29,89%	-759.383	-27,54%
Rianxo	811.089	4.054.253	94.689	13,22%	1.291.569	46,75%	192.313	31,08%	2.575.354	174,14%
Ribeira	26.055.922	28.992.925	8.222.551	46,11%	4.321.856	17,52%	5.671.913	27,83%	4.959.809	20,64%
Vilanova	294.591	2.507.576	-43.083	-12,76%	-169.108	-6,32%	-2.529	-0,85%	241.231	10,64%
Vilaxoán	90.033	805.103	-1.688	-1,84%	39.197	5,12%	-45.982	-33,81%	170.294	26,83%
TOTAL	31.846.484	67.065.230	8.784.573	38,09%	8.207.067	13,94%	5.082.376	18,99%	7.244.437	12,11%

Comparativa 2004-2003-2002 en kg na zona III - Arousa por lonxas

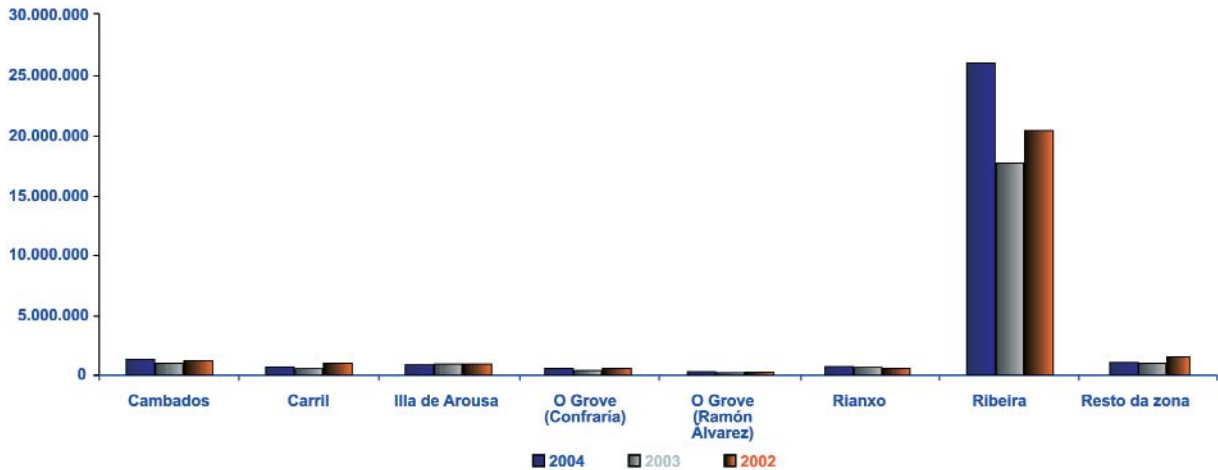

Datos xerais de grandes grupos na zona IV - Muros no 2004

	kg	%	€	%	€/kg
Bivalvos	2.232.643	21,01%	14.356.654	61,65%	6,43
Cefalópodos	397.218	3,74%	1.639.612	7,04%	4,13
Crustáceos	15.739	0,15%	278.396	1,20%	17,69
Equinodermos	34.372	0,32%	79.774	0,34%	2,32
Peixes	7.947.165	74,78%	6.931.548	29,77%	0,87
Resto das descargas	186	0,00%	1.196	0,01%	6,45
TOTAL	10.627.324	100,00%	23.287.181	100,00%	2,19

Evolución por anos de grandes grupos na zona IV - Muros no 2004, 2003 e 2002

	2004		2003		2002	
	kg	€	kg	€	kg	€
Bivalvos	2.232.643	14.356.654	1.338.868	8.998.750	1.157.833	5.649.862
Cefalópodos	397.218	1.639.612	295.263	1.538.066	322.066	1.368.300
Crustáceos	15.739	278.396	12.993	197.942	14.284	252.372
Equinodermos	34.372	79.774	7.200	15.649	25.110	52.733
Peixes	7.947.165	6.931.548	5.020.838	3.803.947	5.749.203	5.403.328
Resto das descargas	186	1.196	93	701	204	1.261
TOTAL	10.627.324	23.287.181	6.675.255	14.555.055	7.268.699	12.727.856

Comparativa de grandes grupos na zona IV - Muros no 2004, 2003 e 2002

	2004		Diferencia 2004/2003				Diferencia 2004/2002			
	kg	€	kg	%	€	%	kg	%	€	%
Bivalvos	2.232.643	14.356.654	893.775	66,76%	5.357.904	59,54%	1.074.811	92,83%	8.706.792	154,11%
Cefalópodos	397.218	1.639.612	101.955	34,53%	101.546	6,60%	75.152	23,33%	271.311	19,83%
Crustáceos	15.739	278.396	2.747	21,14%	80.454	40,65%	1.455	10,19%	26.024	10,31%
Equinodermos	34.372	79.774	27.172	377,39%	64.125	409,77%	9.262	36,89%	27.041	51,28%
Peixes	7.947.165	6.931.548	2.926.328	58,28%	3.127.602	82,22%	2.197.963	38,23%	1.528.221	28,28%
Resto das descargas	186	1.196	93	99,46%	495	70,61%	-18	-9,05%	-65	-5,14%
TOTAL	10.627.324	23.287.181	3.952.069	59,20%	8.732.126	59,99%	3.358.624	46,21%	10.559.325	82,96%

Comparativa 2004-2003-2002 en kg na zona IV - Muros por grandes grupos

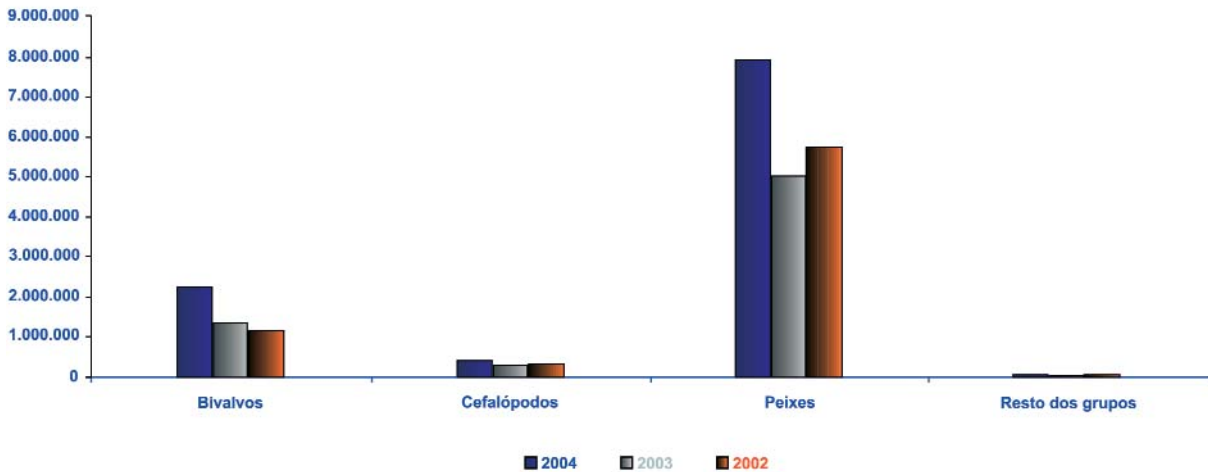

Datos xerais de lonxas na zona IV - Muros no 2004

	kg	%	€	%	€/kg
Muros	3.325.180	31,29%	5.025.374	21,58%	1,51
Noia	2.124.623	19,99%	13.947.361	59,89%	6,56
Porto do Son	132.456	1,25%	752.295	3,23%	5,68
Portosin	5.045.065	47,47%	3.562.151	15,30%	0,71
TOTAL	10.627.324	100,00%	23.287.181	100,00%	2,19

Evolución por anos de lonxas na zona IV - Muros no 2004, 2003 e 2002

	2004		2003		2002	
	kg	€	kg	€	kg	€
Muros	3.325.180	5.025.374	1.059.209	2.819.084	3.112.462	4.718.700
Noia	2.124.623	13.947.361	1.262.261	8.603.930	983.034	4.872.550
Porto do Son	132.456	752.295	125.419	798.177	135.771	776.777
Portosin	5.045.065	3.562.151	4.228.366	2.333.864	3.037.433	2.359.830
TOTAL	10.627.324	23.287.181	6.675.255	14.555.055	7.268.699	12.727.856

Comparativa de lonxas na zona IV - Muros no 2004, 2003 e 2002

	2004		Diferencia 2004/2003				Diferencia 2004/2002			
	kg	€	kg	%	€	%	kg	%	€	%
Muros	3.325.180	5.025.374	2.265.972	213,93%	2.206.290	78,26%	212.718	6,83%	306.674	6,50%
Noia	2.124.623	13.947.361	862.361	68,32%	5.343.431	62,10%	1.141.589	116,13%	9.074.811	186,24%
Porto do Son	132.456	752.295	7.037	5,61%	-45.882	-5,75%	-3.315	-2,44%	-24.482	-3,15%
Portosin	5.045.065	3.562.151	816.699	19,31%	1.228.287	52,63%	2.007.632	66,10%	1.202.321	50,95%
TOTAL	10.627.324	23.287.181	3.952.069	59,20%	8.732.126	59,99%	3.358.624	46,21%	10.559.325	82,96%

Comparativa 2004-2003-2002 en kg na zona IV - Muros por lonxas

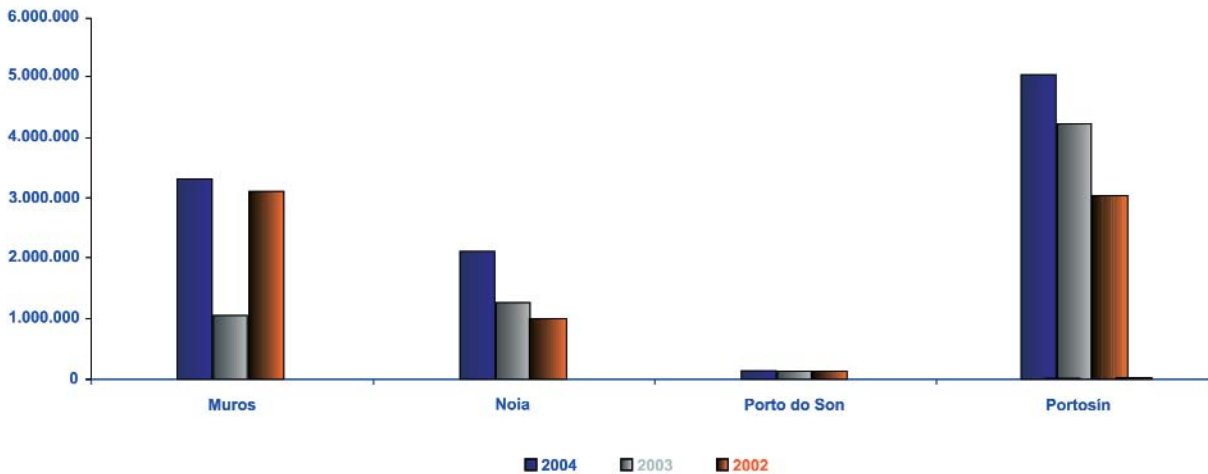

Datos xerais de grandes grupos na zona V - Fisterra no 2004

	kg	%	€	%	€/kg
Bivalvos	17.465	2,61%	164.538	5,85%	9,42
Cefalópodos	311.648	46,53%	1.393.700	49,57%	4,47
Crustáceos	11.126	1,66%	241.289	8,58%	21,69
Equinodermos	78.186	11,67%	133.458	4,75%	1,71
Peixes	250.977	37,47%	876.434	31,17%	3,49
Resto das descargas	410	0,06%	2.267	0,08%	5,54
TOTAL	669.811	100,00%	2.811.687	100,00%	4,20

Evolución por anos de grandes grupos na zona V - Fisterra no 2004, 2003 e 2002

	2004		2003		2002	
	kg	€	kg	€	kg	€
Bivalvos	17.465	164.538	4.816	34.738	38.445	331.010
Cefalópodos	311.648	1.393.700	163.381	803.054	248.227	1.261.307
Crustáceos	11.126	241.289	8.210	157.442	2.984	46.613
Equinodermos	78.186	133.458	51.896	87.422	47.748	126.184
Gasterópodos					130	312
Peixes	250.977	876.434	140.856	449.375	296.766	942.964
Resto das descargas	410	2.267	109	518	481	2.439
TOTAL	669.811	2.811.687	369.267	1.532.550	634.781	2.710.829

Comparativa de grandes grupos na zona V - Fisterra no 2004, 2003 e 2002

	2004		Diferencia 2004/2003				Diferencia 2004/2002			
	kg	€	kg	%	€	%	kg	%	€	%
Bivalvos	17.465	164.538	12.649	262,68%	129.800	373,65%	-20.980	-54,57%	-166.472	-50,29%
Cefalópodos	311.648	1.393.700	148.267	90,75%	590.647	73,55%	63.421	25,55%	132.393	10,50%
Crustáceos	11.126	241.289	2.916	35,52%	83.847	53,26%	8.142	272,80%	194.677	417,65%
Equinodermos	78.186	133.458	26.290	50,66%	46.036	52,66%	30.438	63,75%	7.274	5,76%
Gasterópodos							-130	-100,00%	-312	-100,00%
Peixes	250.977	876.434	110.121	78,18%	427.059	95,03%	-45.789	-15,43%	-66.530	-7,06%
Resto das descargas	410	2.267	301	277,42%	1.749	337,37%	-71	-14,78%	-172	-7,04%
TOTAL	669.811	2.811.687	300.544	81,39%	1.279.137	83,46%	35.030	5,52%	100.859	3,72%

Comparativa 2004-2003-2002 en kg na zona V - Fisterra por grandes grupos

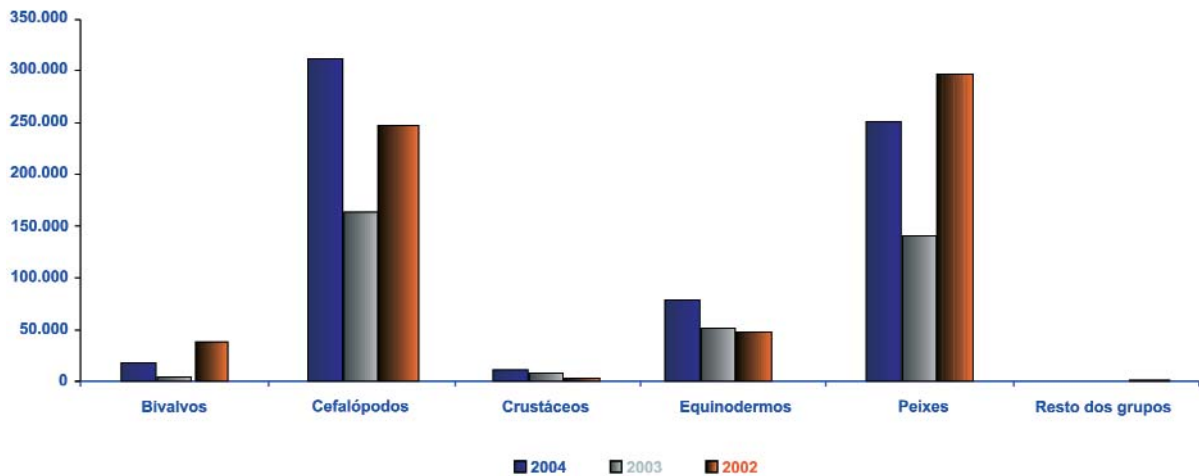

Datos xerais de lonxas na zona V - Fisterra no 2004

	kg	%	€	%	€/kg
Carnota (Lira)	202.250	30,20%	888.835	31,61%	4,39
Corcubión	80.529	12,02%	410.959	14,62%	5,10
Fisterra	387.032	57,78%	1.511.893	53,77%	3,91
TOTAL	669.811	100,00%	2.811.687	100,00%	4,20

Evolución por anos de lonxas na zona V - Fisterra no 2004, 2003 e 2002

	2004		2003		2002	
	kg	€	kg	€	kg	€
Carnota (Lira)	202.250	888.835	140.195	635.156	170.303	864.650
Corcubión	80.529	410.959	2.671	11.175	22.922	129.838
Fisterra	387.032	1.511.893	226.401	886.219	441.556	1.716.340
TOTAL	669.811	2.811.687	369.267	1.532.550	634.781	2.710.829

Comparativa de lonxas na zona V - Fisterra no 2004, 2003 e 2002

	2004		Diferencia 2004/2003				Diferencia 2004/2002			
	kg	€	kg	%	€	%	kg	%	€	%
Carnota (Lira)	202.250	888.835	62.055	44,26%	253.680	39,94%	31.947	18,76%	24.185	2,80%
Corcubión	80.529	410.959	77.858	2914,95%	399.784	3577,36%	57.607	251,32%	281.121	216,52%
Fisterra	387.032	1.511.893	160.631	70,95%	625.674	70,60%	-54.524	-12,35%	-204.448	-11,91%
TOTAL	669.811	2.811.687	300.544	81,39%	1.279.137	83,46%	35.030	5,52%	100.859	3,72%

Comparativa 2004-2003-2002 en kg na zona V - Fisterra por lonxas

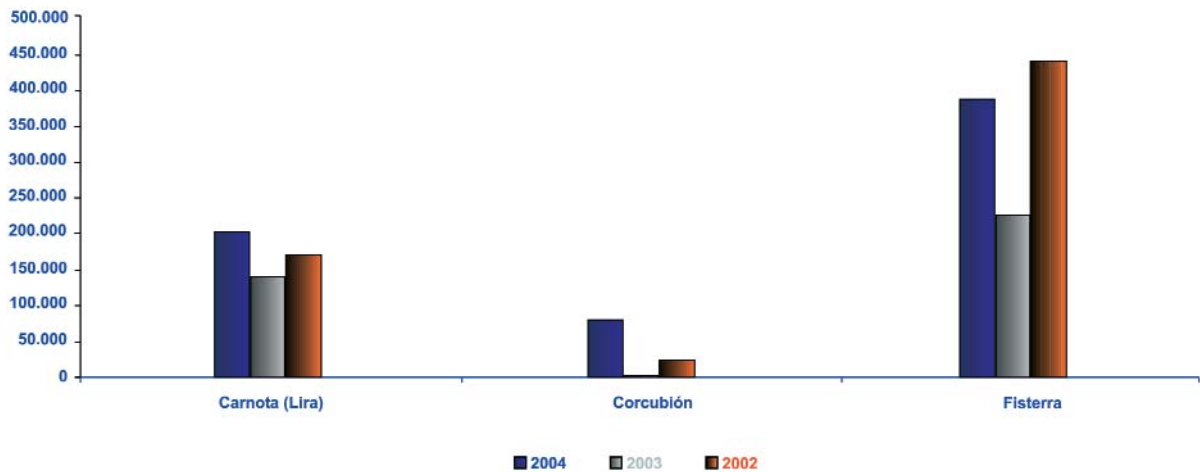

Datos xerais de grandes grupos na zona VI - Costa da Morte no 2004

	kg	%	€	%	€/kg
Bivalvos	288.165	4,28%	1.391.816	12,03%	4,83
Cefalópodos	258.704	3,84%	1.174.632	10,15%	4,54
Crustáceos	110.516	1,64%	2.309.844	19,97%	20,90
Equinodermos	268.649	3,99%	407.460	3,52%	1,52
Gasterópodos	1	0,00%	1	0,00%	0,60
Invertebrados	50	0,00%	5.950	0,05%	120,20
Peixes	5.805.036	86,21%	6.262.827	54,13%	1,08
Resto das descargas	2.258	0,03%	16.673	0,14%	7,39
TOTAL	6.733.378	100,00%	11.569.202	100,00%	1,72

Evolución por anos de grandes grupos na zona VI - Costa da Morte no 2004, 2003 e 2002

	2004		2003		2002	
	kg	€	kg	€	kg	€
Bivalvos	288.165	1.391.816	148.916	886.517	112.849	612.648
Cefalópodos	258.704	1.174.632	111.023	541.053	233.602	1.093.193
Crustáceos	110.516	2.309.844	47.511	1.071.763	83.385	1.497.954
Equinodermos	268.649	407.460	131.022	205.832	167.926	258.246
Gasterópodos	1	1				
Invertebrados	50	5.950	28	864	84	2.468
Peixes	5.805.036	6.262.827	4.648.737	3.667.297	6.414.050	6.756.948
Resto das descargas	2.258	16.673	826	5.075	1.833	11.311
TOTAL	6.733.378	11.569.202	5.088.063	6.378.401	7.013.728	10.232.767

Comparativa de grandes grupos na zona VI - Costa da Morte no 2004, 2003 e 2002

	2004		Diferencia 2004/2003				Diferencia 2004/2002			
	kg	€	kg	%	€	%	kg	%	€	%
Bivalvos	288.165	1.391.816	139.249	93,51%	505.299	57,00%	175.316	155,35%	779.168	127,18%
Cefalópodos	258.704	1.174.632	147.681	133,02%	633.579	117,10%	25.102	10,75%	81.439	7,45%
Crustáceos	110.516	2.309.844	63.005	132,61%	1.238.080	115,52%	27.131	32,54%	811.890	54,20%
Equinodermos	268.649	407.460	137.627	105,04%	201.628	97,96%	100.723	59,98%	149.214	57,78%
Gasterópodos	1	1	1		1		1		1	
Invertebrados	50	5.950	22	76,79%	5.086	588,65%	-35	-41,07%	3.482	141,08%
Peixes	5.805.036	6.262.827	1.156.299	24,87%	2.595.530	70,78%	-609.014	-9,50%	-494.121	-7,31%
Resto das descargas	2.258	16.673	1.432	173,29%	11.599	228,55%	425	23,20%	5.362	47,41%
TOTAL	6.733.378	11.569.202	1.645.315	32,34%	5.190.801	81,38%	-280.350	-4,00%	1.336.435	13,06%

Comparativa 2004-2003-2002 en kg por provincias

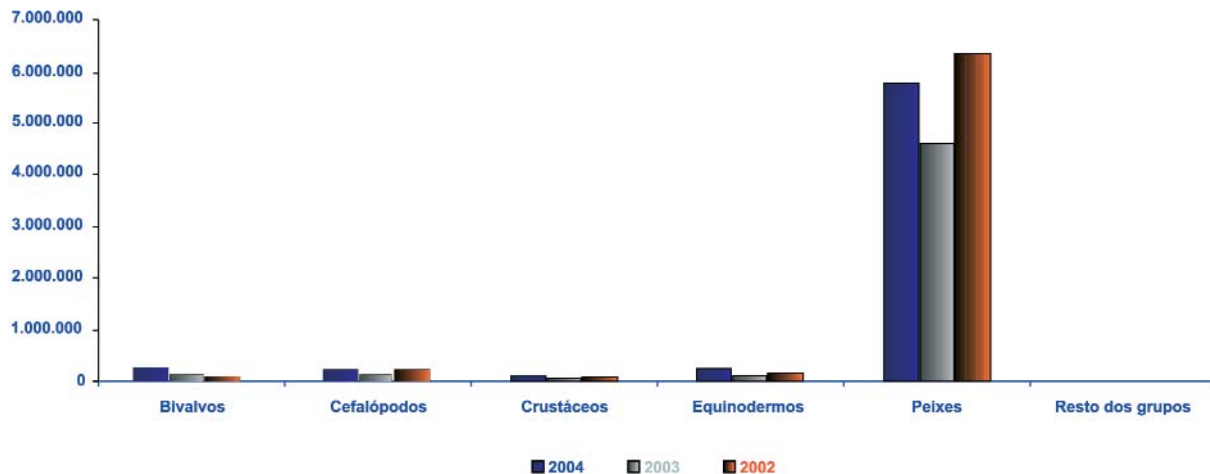

Datos xerais de lonxas na zona VI - Costa da Morte no 2004

	kg	%	€	%	€/kg
Baldaio	3.352	0,05%	20.778	0,18%	6,20
Caión	39.757	0,59%	271.694	2,35%	6,83
Camariñas	3.021.833	44,88%	3.508.887	30,33%	1,16
Corme	282.292	4,19%	1.046.378	9,04%	3,71
Laxe	312.915	4,65%	1.288.856	11,14%	4,12
Malpica	2.816.765	41,83%	4.417.663	38,18%	1,57
Muxía	94.174	1,40%	593.525	5,13%	6,30
Río Anllóns	162.290	2,41%	421.421	3,64%	2,60
TOTAL	6.733.378	100,00%	11.569.202	100,00%	1,72

Evolución por anos de lonxas na zona VI - Costa da Morte no 2004, 2003 e 2002

	2004		2003		2002	
	kg	€	kg	€	kg	€
Baldaio	3.352	20.778			6.185	32.012
Caión	39.757	271.694	14.751	112.683	49.349	266.762
Camariñas	3.021.833	3.508.887	2.402.861	2.339.955	1.885.532	2.486.107
Corme	282.292	1.046.378	205.333	536.505	274.742	632.406
Laxe	312.915	1.288.856	255.149	740.251	415.228	1.194.799
Malpica	2.816.765	4.417.663	2.115.871	2.213.011	4.233.294	4.814.340
Muxía	94.174	593.525	46.169	283.089	119.292	738.988
Río Anllóns	162.290	421.421	47.930	152.907	30.106	67.353
TOTAL	6.733.378	11.569.202	5.088.063	6.378.401	7.013.728	10.232.767

Comparativa de lonxas na zona VI - Costa da Morte no 2004, 2003 e 2002

	2004		Diferencia 2004/2003				Diferencia 2004/2002			
	kg	€	kg	%	€	%	kg	%	€	%
Baldaio	3.352	20.778	3.352		20.778		-2.833	-45,81%	-11.234	-35,09%
Caión	39.757	271.694	25.007	169,53%	159.011	141,11%	-9.592	-19,44%	4.931	1,85%
Camarifias	3.021.833	3.508.887	618.972	25,76%	1.168.932	49,96%	1.136.301	60,26%	1.022.780	41,14%
Corme	282.292	1.046.378	76.959	37,48%	509.873	95,04%	7.550	2,75%	413.972	65,46%
Laxe	312.915	1.288.856	57.767	22,64%	548.605	74,11%	-102.313	-24,64%	94.057	7,87%
Malpica	2.816.765	4.417.663	700.894	33,13%	2.204.652	99,62%	-1.416.530	-33,46%	-396.677	-8,24%
Muxía	94.174	593.525	48.005	103,98%	310.436	109,66%	-25.118	-21,06%	-145.463	-19,68%
Río Anllóns	162.290	421.421	114.360	238,60%	268.513	175,61%	132.185	439,07%	354.068	525,69%
TOTAL	6.733.378	11.569.202	1.645.315	32,34%	5.190.801	81,38%	-280.350	-4,00%	1.336.435	13,06%

Comparativa 2004-2003-2002 en kg na zona VI - Costa da Morte por lonxas

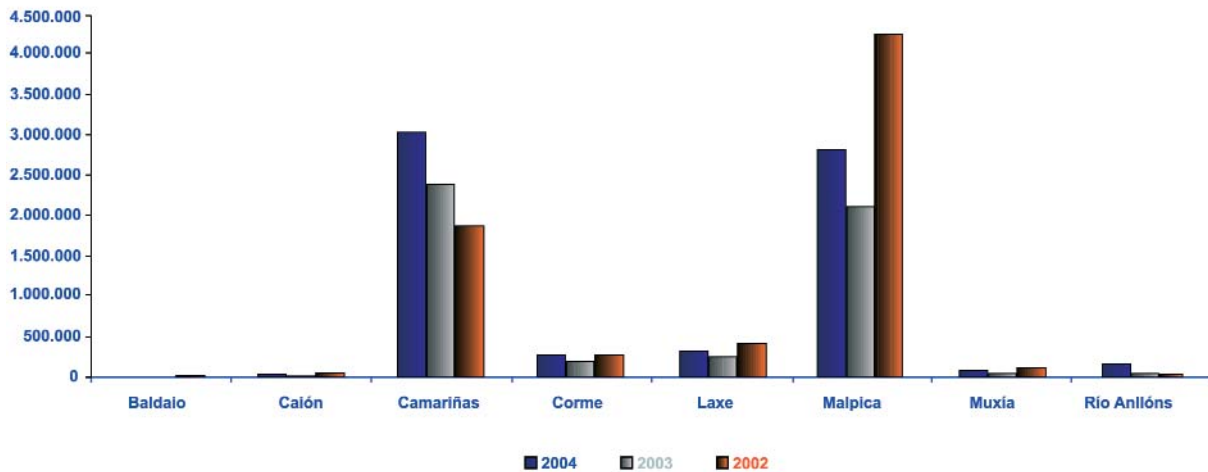

Datos xerais de grandes grupos na zona VII - Coruña-Ferrol no 2004

	kg	%	€	%	€/kg
Bivalvos	667.274	2,67%	5.771.935	8,29%	8,65
Cefalópodos	1.065.283	4,27%	2.532.225	3,64%	2,38
Crustáceos	993.399	3,98%	10.293.916	14,78%	10,36
Equinodermos	23.967	0,10%	36.297	0,05%	1,51
Peixes	22.187.412	88,90%	50.940.026	73,14%	2,30
Resto das descargas	19.138	0,08%	71.938	0,10%	3,76
TOTAL	24.956.473	100,00%	69.646.336	100,00%	2,79

Evolución por anos de grandes grupos na zona VII - Coruña-Ferrol no 2004, 2003 e 2002

	2004		2003		2002	
	kg	€	kg	€	kg	€
Bivalvos	667.274	5.771.935	496.033	4.907.775	499.179	4.019.203
Cefalópodos	1.065.283	2.532.225	743.908	1.464.007	1.083.198	1.972.247
Crustáceos	993.399	10.293.916	637.986	7.817.547	618.840	7.172.225
Equinodermos	23.967	36.297			3.822	5.169
Peixes	22.187.412	50.940.026	18.183.880	43.713.577	19.175.533	48.428.814
Resto das descargas	19.138	71.938	4.411	19.713	6.572	38.634
TOTAL	24.956.473	69.646.336	20.066.219	57.922.621	21.387.144	61.636.292

Comparativa de grandes grupos na zona VII - Coruña-Ferrol no 2004, 2003 e 2002

	2004		Diferencia 2004/2003				Diferencia 2004/2002			
	kg	€	kg	%	€	%	kg	%	€	%
Bivalvos	667.274	5.771.935	171.241	34,52%	864.159	17,61%	168.096	33,67%	1.752.732	43,61%
Cefalópodos	1.065.283	2.532.225	321.374	43,20%	1.068.217	72,97%	-17.916	-1,65%	559.977	28,39%
Crustáceos	993.399	10.293.916	355.414	55,71%	2.476.369	31,68%	374.559	60,53%	3.121.692	43,52%
Equinodermos	23.967	36.297	23.967		36.297		20.145	527,08%	31.127	602,16%
Peixes	22.187.412	50.940.026	4.003.532	22,02%	7.226.449	16,53%	3.011.879	15,71%	2.511.212	5,19%
Resto das descargas	19.138	71.938	14.727	333,85%	52.225	264,92%	12.566	191,21%	33.304	86,20%
TOTAL	24.956.473	69.646.336	4.890.254	24,37%	11.723.715	20,24%	3.569.329	16,69%	8.010.044	13,00%

Comparativa 2004-2003-2002 en kg na zona VII - Coruña-Ferrol por grandes grupos

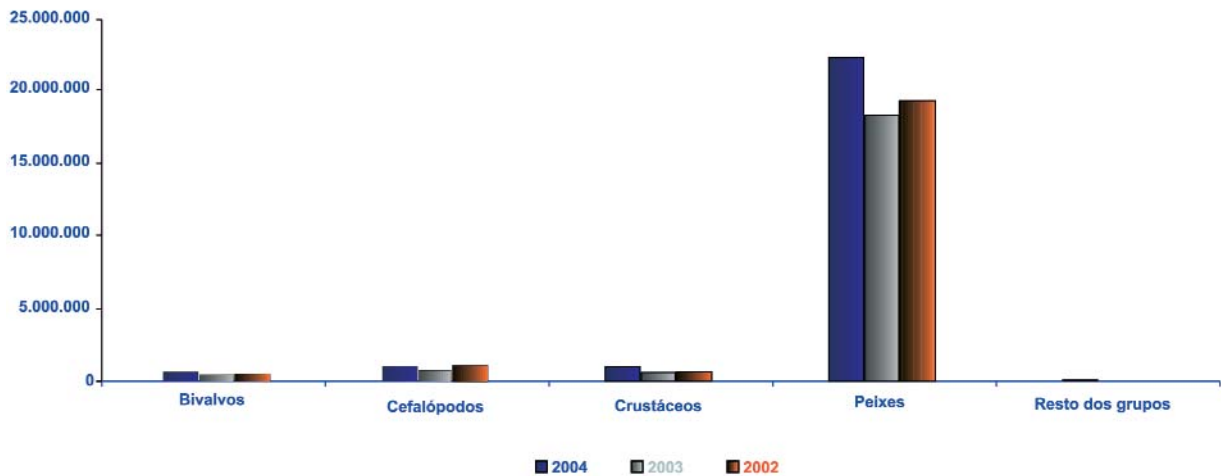

Datos xerais de lonxas na zona VII - Coruña-Ferrol no 2004

	kg	%	€	%	€/kg
A Coruña (Angelita Villar)	663.126	2,66%	738.629	1,06%	1,11
A Coruña (Arpenor)	221.123	0,89%	695.962	1,00%	3,15
A Coruña (Confraría)	144.522	0,58%	1.556.368	2,23%	10,77
A Coruña (Manuel Cebeira)	49.454	0,20%	271.944	0,39%	5,50
A Coruña (O.P.P. 13)	4.319.669	17,31%	15.308.485	21,98%	3,54
A Coruña (Pescagalicia-Arpega)	5.395.714	21,62%	21.283.503	30,56%	3,94
A Coruña (Subhastadores)	9.804.912	39,29%	22.505.702	32,31%	2,30
Barallobre	151.756	0,61%	1.298.654	1,86%	8,56
Ferrol	455.435	1,82%	3.227.215	4,63%	7,09
Miño	46.092	0,18%	178.269	0,26%	3,87
Mugardos	19.149	0,08%	289.754	0,42%	15,13
Pontedeume	17.330	0,07%	245.495	0,35%	14,17
Sada	3.668.191	14,70%	2.046.357	2,94%	0,56
TOTAL	24.956.473	100,00%	69.646.336	100,00%	2,79

Evolución por anos de lonxas na zona VII - Coruña-Ferrol no 2004, 2003 e 2002

	2004		2003		2002	
	kg	€	kg	€	kg	€
A Coruña (Angelita Villar)	663.126	738.629	342.772	431.606	199.701	233.412
A Coruña (Arpenor)	221.123	695.962	346.171	1.092.514	96.466	317.886
A Coruña (Confraría)	144.522	1.556.368	136.305	1.358.893	93.221	811.812
A Coruña (Manuel Cebeira)	49.454	271.944				
A Coruña (O.P.P. 13)	4.319.669	15.308.485	4.408.886	15.767.179	2.968.495	12.427.768
A Coruña (Pescagalicia-Arpega)	5.395.714	21.283.503	5.246.945	20.873.693	6.773.016	26.497.746
A Coruña (Subhastadores)	9.804.912	22.505.702	5.918.395	11.955.359	7.693.320	15.225.375
Barallobre	151.756	1.298.654	106.677	1.034.954	112.681	738.232
Ferrol	455.435	3.227.215	271.638	2.902.224	284.052	2.386.557
Miño	46.092	178.269	4.492	91.491	19.215	157.655
Mugardos	19.149	289.754	16.721	239.771	23.288	295.557
Pontedeume	17.330	245.495	10.520	292.936	8.704	217.665
Sada	3.668.191	2.046.357	3.256.699	1.882.002	3.114.985	2.326.626
TOTAL	24.956.473	69.646.336	20.066.219	57.922.621	21.387.144	61.636.292

Comparativa de lonxas na zona VII - Coruña-Ferrol no 2004, 2003 e 2002

	2004		Diferencia 2004/2003				Diferencia 2004/2002			
	kg	€	kg	%	€	%	kg	%	€	%
A Coruña (Angelita Villar)	663.126	738.629	320.355	93,46%	307.023	71,14%	463.425	232,06%	505.217	216,45%
A Coruña (Arpenor)	221.123	695.962	-125.048	-36,12%	-396.552	-36,30%	124.657	129,22%	378.076	118,93%
A Coruña (Confraría)	144.522	1.556.368	8.217	6,03%	197.476	14,53%	51.300	55,03%	744.557	91,72%
A Coruña (Manuel Cebeira)	49.454	271.944	49.454		271.944		49.454		271.944	
A Coruña (O.P.P. 13)	4.319.669	15.308.485	-89.217	-2,02%	-458.694	-2,91%	1.351.174	45,52%	2.880.717	23,18%
A Coruña (Pescagalicia-Arpega)	5.395.714	21.283.503	148.770	2,84%	409.810	1,96%	-1.377.302	-20,34%	-5.214.243	-19,68%
A Coruña (Subhastadores)	9.804.912	22.505.702	3.886.517	65,67%	10.550.344	88,25%	2.111.592	27,45%	7.280.327	47,82%
Barallobre	151.756	1.298.654	45.079	42,26%	263.699	25,48%	39.075	34,68%	560.421	75,91%
Ferrol	455.435	3.227.215	183.797	67,66%	324.992	11,20%	171.383	60,34%	840.658	35,22%
Miño	46.092	178.269	41.600	926,13%	86.778	94,85%	26.876	139,87%	20.614	13,08%
Mugarδος	19.149	289.754	2.428	14,52%	49.983	20,85%	-4.139	-17,77%	-5.803	-1,96%
Pontedeume	17.330	245.495	6.810	64,74%	-47.441	-16,20%	8.626	99,11%	27.830	12,79%
Sada	3.668.191	2.046.357	411.492	12,64%	164.355	8,73%	553.206	17,76%	-280.270	-12,05%
TOTAL	24.956.473	69.646.336	4.890.254	24,37%	11.723.715	20,24%	3.569.329	16,69%	8.010.044	13,00%

Comparativa 2004-2003-2002 en kg na zona VII - Coruña-Ferrol por lonxas

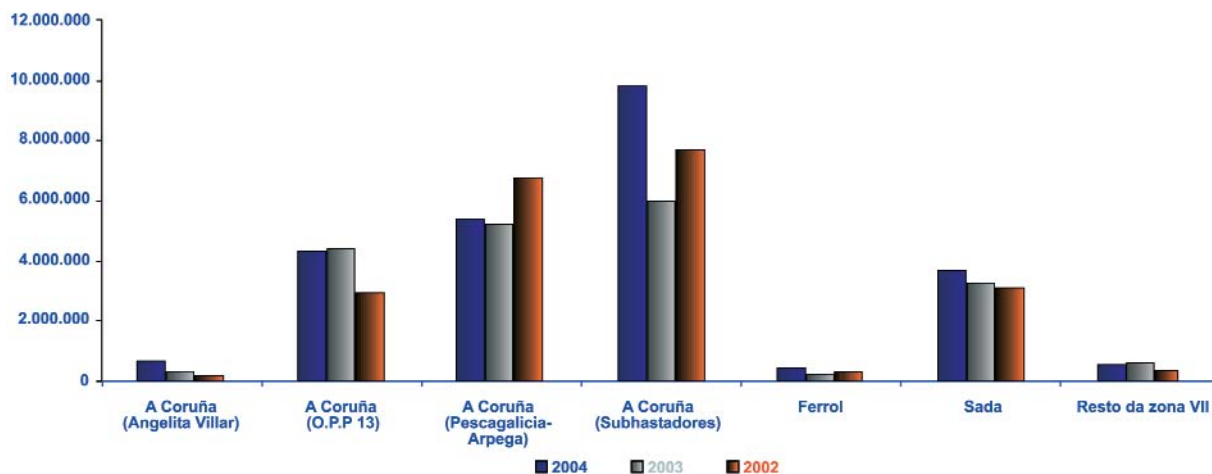

Datos xerais de grandes grupos na zona VIII - Cedeira no 2004

	kg	%	€	%	€/kg
Bivalvos	31.401	1,16%	460.464	5,03%	14,66
Cefalópodos	150.506	5,56%	664.334	7,26%	4,41
Crustáceos	84.720	3,13%	2.224.343	24,29%	26,26
Equinodermos	33.030	1,22%	51.263	0,56%	1,55
Gasterópodos	641	0,02%	1.574	0,02%	2,45
Peixes	2.397.184	88,60%	5.701.285	62,27%	2,38
Resto das descargas	8.044	0,30%	53.138	0,58%	6,61
TOTAL	2.705.526	100,00%	9.156.400	100,00%	3,38

Evolución por anos de grandes grupos na zona VIII - Cedeira no 2004, 2003 e 2002

	2004		2003		2002	
	kg	€	kg	€	kg	€
Bivalvos	31.401	460.464	22.570	355.213	19.862	394.206
Cefalópodos	150.506	664.334	160.677	791.396	127.246	549.940
Crustáceos	84.720	2.224.343	92.059	2.231.275	97.119	2.009.171
Equinodermos	33.030	51.263				
Gasterópodos	641	1.574	948	1.533	820	2.219
Peixes	2.397.184	5.701.285	1.935.364	4.692.252	2.503.811	5.286.720
Resto das descargas	8.044	53.138	6.396	42.313	11.970	75.085
TOTAL	2.705.526	9.156.400	2.218.013	8.113.981	2.760.828	8.317.341

Comparativa de grandes grupos na zona VIII - Cedeira no 2004, 2003 e 2002

	2004		Diferencia 2004/2003				Diferencia 2004/2002			
	kg	€	kg	%	€	%	kg	%	€	%
Bivalvos	31.401	460.464	8.831	39,13%	105.251	29,63%	11.538	58,09%	66.258	16,81%
Cefalópodos	150.506	664.334	-10.171	-6,33%	-127.062	-16,06%	23.261	18,28%	114.394	20,80%
Crustáceos	84.720	2.224.343	-7.339	-7,97%	-6.932	-0,31%	-12.399	-12,77%	215.171	10,71%
Equinodermos	33.030	51.263	33.030		51.263		33.030		51.263	
Gasterópodos	641	1.574	-307	-32,35%	40	2,62%	-179	-21,78%	-646	-29,09%
Peixes	2.397.184	5.701.285	461.820	23,86%	1.009.033	21,50%	-106.627	-4,26%	414.565	7,84%
Resto das descargas	8.044	53.138	1.648	25,76%	10.826	25,58%	-3.926	-32,80%	-21.947	-29,23%
TOTAL	2.705.526	9.156.400	487.513	21,98%	1.042.419	12,85%	-55.302	-2,00%	839.058	10,09%

Comparativa 2004-2003-2002 en kg na zona VIII - Cedeira por grandes grupos

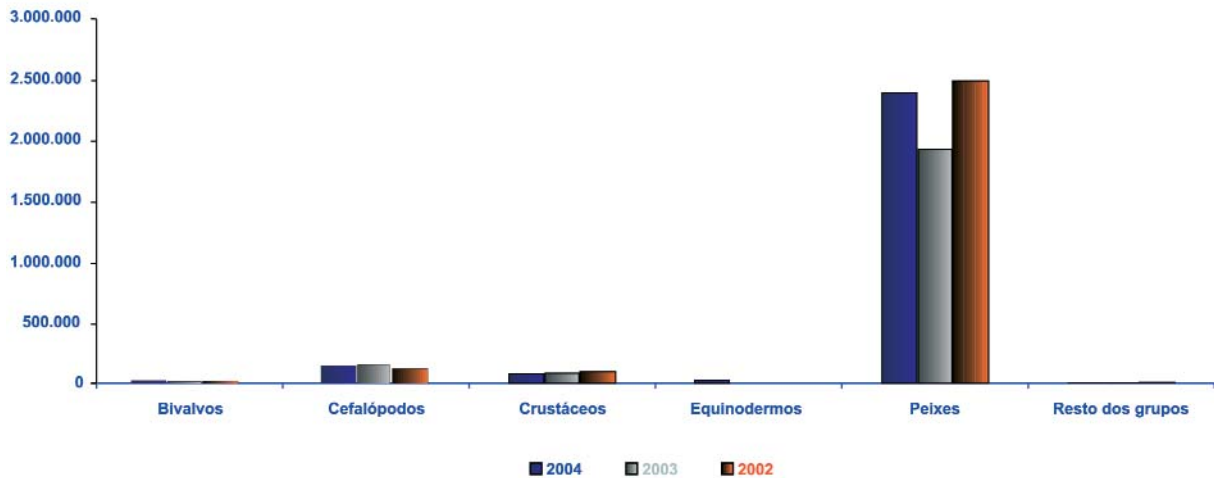

Datos xerais de lonxas na zona VIII - Cedeira no 2004

	kg	%	€	%	€/kg
Cariño	1.687.475	62,37%	2.217.669	24,22%	1,31
Cedeira	1.012.738	37,43%	6.876.911	75,10%	6,79
Espasante	5.312	0,20%	61.819	0,68%	11,64
TOTAL	2.705.526	100,00%	9.156.400	100,00%	3,38

Evolución por anos de lonxas na zona VIII - Cedeira no 2004, 2003 e 2002

	2004		2003		2002	
	kg	€	kg	€	kg	€
Cariño	1.687.475	2.217.669	1.585.611	3.197.851	2.047.851	3.041.646
Cedeira	1.012.738	6.876.911	627.093	4.824.377	706.389	5.154.480
Espasante	5.312	61.819	5.309	91.753	6.589	121.215
TOTAL	2.705.526	9.156.400	2.218.013	8.113.981	2.760.828	8.317.341

Comparativa de lonxas na zona VIII - Cedeira no 2004, 2003 e 2002

	2004		Diferencia 2004/2003				Diferencia 2004/2002			
	kg	€	kg	%	€	%	kg	%	€	%
Cariño	1.687.475	2.217.669	101.865	6,42%	-980.182	-30,65%	-360.375	-17,60%	-823.977	-27,09%
Cedeira	1.012.738	6.876.911	385.645	61,50%	2.052.534	42,55%	306.349	43,37%	1.722.430	33,42%
Espasante	5.312	61.819	3	0,06%	-29.934	-32,62%	-1.276	-19,37%	-59.395	-49,00%
TOTAL	2.705.526	9.156.400	487.513	21,98%	1.042.419	12,85%	-55.302	-2,00%	839.058	10,09%

Comparativa 2004-2003-2002 en kg na zona VIII - Cedeira por lonxas

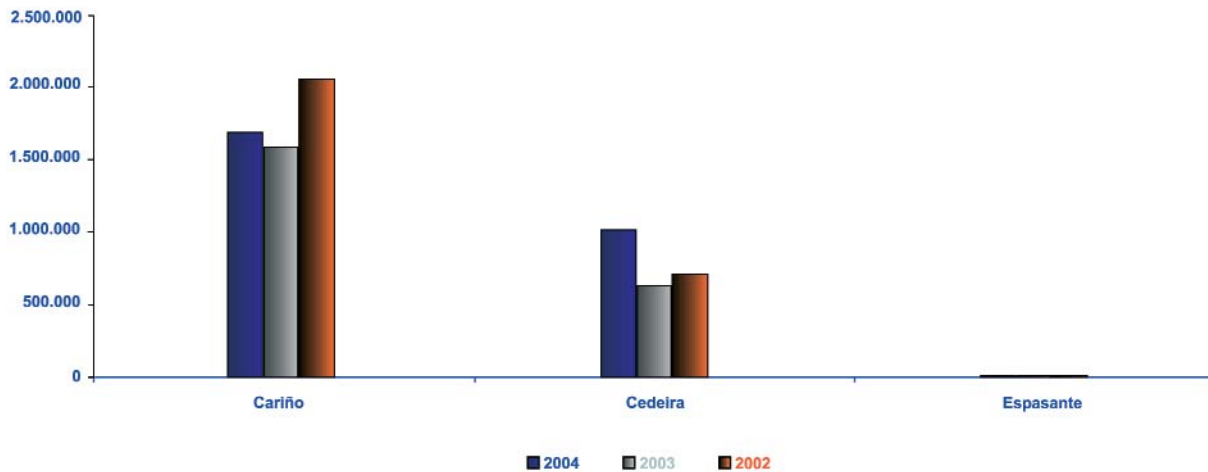

Datos xerais de grandes grupos na zona IX - Mariña lucense no 2004

	kg	%	€	%	€/kg
Bivalvos	7.277	0,02%	118.400	0,14%	16,27
Cefalópodos	874.595	2,61%	2.501.535	2,99%	2,86
Crustáceos	93.824	0,28%	1.216.245	1,45%	12,96
Equinodermos	20.711	0,06%	40.600	0,05%	1,96
Gasterópodos	834	0,00%	1.876	0,00%	2,25
Peixes	32.485.958	96,84%	79.521.380	95,02%	2,45
Resto das descargas	63.429	0,19%	287.768	0,34%	4,54
TOTAL	33.546.629	100,00%	83.687.803	100,00%	2,49

Evolución por anos de grandes grupos na zona IX - Mariña lucense no 2004, 2003 e 2002

	2004		2003		2002	
	kg	€	kg	€	kg	€
Bivalvos	7.277	118.400	13.646	204.547	9.099	183.403
Cefalópodos	874.595	2.501.535	636.225	2.465.047	501.191	1.356.692
Crustáceos	93.824	1.216.245	86.957	1.340.162	69.696	1.058.091
Equinodermos	20.711	40.600	17.744	42.840	26.925	38.377
Gasterópodos	834	1.876	1.142	2.386	3.285	3.887
Peixes	32.485.958	79.521.380	29.979.606	68.650.839	27.569.160	63.162.939
Resto das descargas	63.429	287.768	61.924	297.926	73.199	315.011
TOTAL	33.546.629	83.687.803	30.797.243	73.003.747	28.252.555	66.118.401

Comparativa de grandes grupos na zona IX - Mariña lucense no 2004, 2003 e 2002

	2004		Diferencia 2004/2003				Diferencia 2004/2002			
	kg	€	kg	%	€	%	kg	%	€	%
Bivalvos	7.277	118.400	-6.369	-46,67%	-86.146	-42,12%	-1.822	-20,02%	-65.002	-35,44%
Cefalópodos	874.595	2.501.535	238.370	37,47%	36.487	1,48%	373.404	74,50%	1.144.842	84,38%
Crustáceos	93.824	1.216.245	6.867	7,90%	-123.917	-9,25%	24.128	34,62%	158.153	14,95%
Equinodermos	20.711	40.600	2.967	16,72%	-2.240	-5,23%	-6.214	-23,08%	2.223	5,79%
Gasterópodos	834	1.876	-308	-26,99%	-509	-21,36%	-2.451	-74,62%	-2.011	-51,73%
Peixes	32.485.958	79.521.380	2.506.352	8,36%	10.870.540	15,83%	4.916.798	17,83%	16.358.441	25,90%
Resto das descargas	63.429	287.768	1.506	2,43%	-10.158	-3,41%	-9.770	-13,35%	-27.243	-8,65%
TOTAL	33.546.629	83.687.803	2.749.386	8,93%	10.684.056	14,63%	5.294.073	18,74%	17.569.403	26,57%

Comparativa 2004-2003-2002 en kg na zona IX - Mariña lucense por grandes grupos

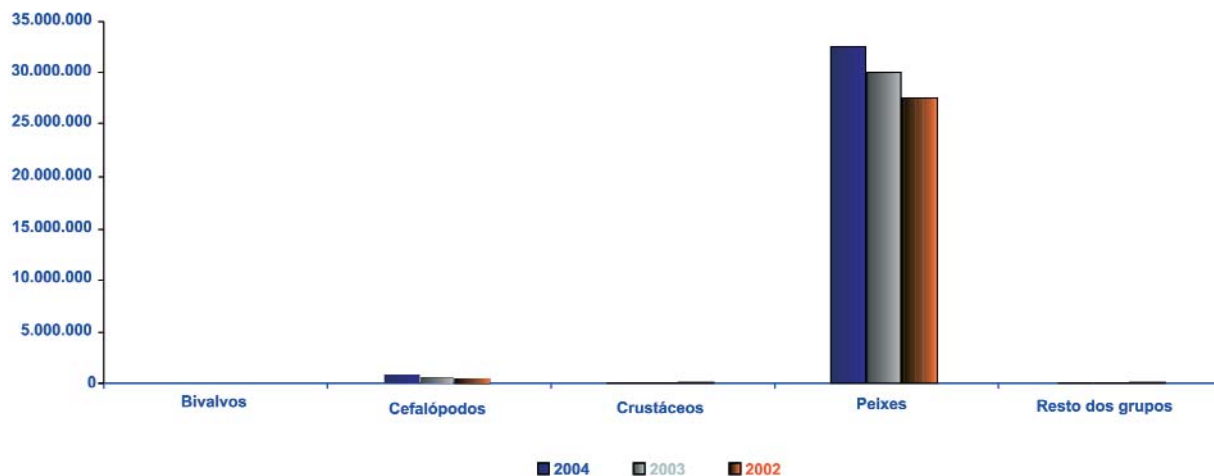

Datos xerais de lonxas na zona IX - Mariña lucense no 2004

	kg	%	€	%	€/kg
Burela	15.122.783	45,08%	37.336.314	44,61%	2,47
Celeiro	18.255.130	54,42%	45.131.020	53,93%	2,47
O Barqueiro	2.192	0,01%	38.667	0,05%	17,64
O Vicedo	2.309	0,01%	49.979	0,06%	21,64
Ribadeo	62.706	0,19%	349.225	0,42%	5,57
San Cibrao	101.508	0,30%	782.598	0,94%	7,71
TOTAL	33.546.629	100,00%	83.687.803	100,00%	2,49

Evolución por anos de lonxas na zona IX - Mariña lucense no 2004, 2003 e 2002

	2004		2003		2002	
	kg	€	kg	€	kg	€
Burela	15.122.783	37.336.314	13.608.867	33.041.248	15.342.071	21.132.716
Celeiro	18.255.130	45.131.020	17.000.235	38.429.997	12.701.401	43.308.337
O Barqueiro	2.192	38.667	2.492	63.903	2.833	58.713
O Vicedo	2.309	49.979	3.917	107.406	3.516	92.209
Ribadeo	62.706	349.225	75.848	407.817	73.322	403.159
San Cibrao	101.508	782.598	105.884	953.376	129.411	1.123.267
TOTAL	33.546.629	83.687.803	30.797.243	73.003.747	28.252.555	66.118.401

Comparativa de lonxas na zona IX - Mariña lucense no 2004, 2003 e 2002

	2004		Diferencia 2004/2003				Diferencia 2004/2002			
	kg	€	kg	%	€	%	kg	%	€	%
Burela	15.122.783	37.336.314	1.513.916	11,12%	4.295.065	13,00%	-219.288	-1,43%	16.203.598	76,68%
Celeiro	18.255.130	45.131.020	1.254.896	7,38%	6.701.023	17,44%	5.553.729	43,73%	1.822.683	4,21%
O Barqueiro	2.192	38.667	-300	-12,05%	-25.236	-39,49%	-641	-22,63%	-20.047	-34,14%
O Vicedo	2.309	49.979	-1.608	-41,05%	-57.426	-53,47%	-1.207	-34,33%	-42.229	-45,80%
Ribadeo	62.706	349.225	-13.142	-17,33%	-58.592	-14,37%	-10.616	-14,48%	-53.934	-13,38%
San Cibrao	101.508	782.598	-4.376	-4,13%	-170.778	-17,91%	-27.904	-21,56%	-340.669	-30,33%
TOTAL	33.546.629	83.687.803	2.749.386	8,93%	10.684.056	14,63%	5.294.073	18,74%	17.569.403	26,57%

Comparativa 2004-2003-2002 en kg na zona IX - Mariña lucense por lonxas

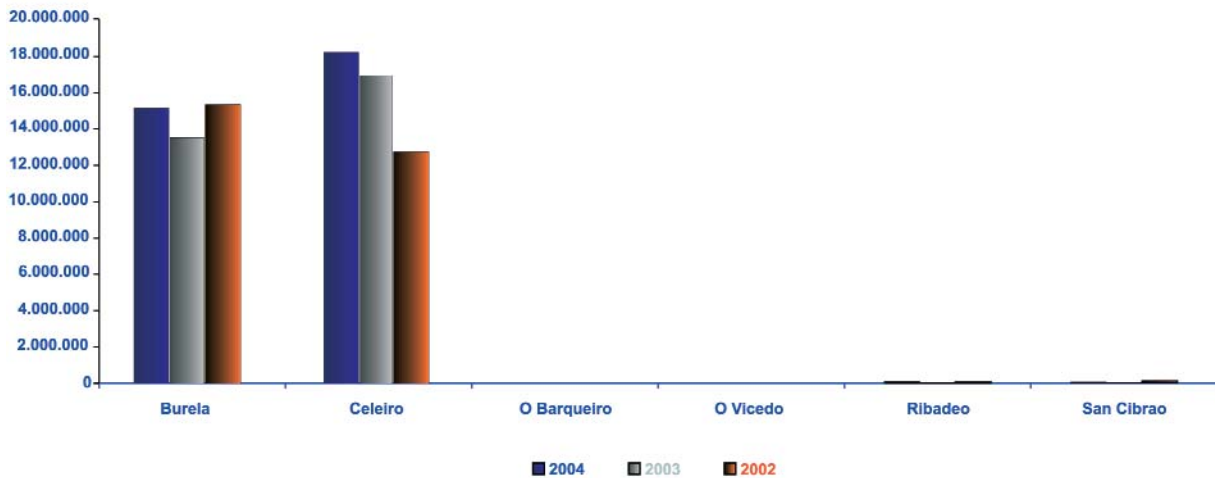



年鑑

anuario

04



ESPECIES

Este capítulo presenta a situación das principais especies comercializadas en primeira venda en Galicia durante o exercicio 2004, atendendo a dous criterios diferentes de ordenación:

- As cantidades vendidas
- Os ingresos xerados polas vendas

En relación ao criterio de ordenación segundo cantidades vendidas, as 20 especies con maior cantidade vendida en Galicia durante o exercicio 2004 supoñen o 83% do total de cantidade vendida e o 65% dos ingresos xerados. As especies incluídas nesta relación son practicamente na súa totalidade peixes (xurelo, sardiña, pescada,...). Fóra do grupo dos peixes, só se incorporan a esta clasificación o berberecho, reló, polbo e pota pequena.

Respecto da selección de especies segundo os ingresos xerados na primeira venda durante o exercicio 2004, as 20 especies mellor colocadas supoñen un 79% das cantidades vendidas e un 78% dos ingresos xerados totais. Destacar a incorporación de especies procedentes do marisqueo, moi valoradas comercialmente, tales como a ameixa fina, ameixa babosa, ameixa xaponesa e percebe.

A visión temporal comparativa cos exercicios 2003 e 2002 e a estacionalidade mensual do exercicio 2004 recóllese neste capítulo de cara a facilitar o estudo das especies principais da pesca en Galicia. De feito, as 27 especies incluídas en ambas clasificacións (cantidades vendidas e ingresos xerados en primeira venda) supoñen un total do 88,12% do total galego en relación a cantidades vendidas e do 84.34% respecto de ingresos xerados.

Dende un punto de vista xenérico, podemos dicir que as cantidades vendidas en primeira venda e o valor de ditas vendas aumentan de xeito xeneralizado en 2004 respecto de 2003 para as 27 especies seleccionadas. No que atinxe ao prezo medio das vendas non existe unha tónica definida, posto que só a metade das especies, aproximadamente, melloran os prezos medios respecto ao exercicio anterior. Os aumentos máis significativos en prezos prodúcense no peixe espada, cun 22% de incremento no prezo medio, as raias, cun 18% de incremento, a barbada de area, cun 11% de incremento, e a ameixa fina cun 10% de incremento no prezo medio respecto de 2003. En termos negativos, os descenso máis significativos no prezo medio respecto de 2003 prodúcense no lirio, cun 28% de descenso, o bonito do norte, cun descenso do 19% e a cigala, cun 14% de descenso de prezo medio.

En termos globais, dos 16,31 puntos porcentuais nos que se incrementa o valor das vendas de pesca fresca en 2004 respecto de 2003, as 27 especies seleccionadas contribúen nun 87% a dito incremento, sendo 11 especies as que contribúen ao 81% do crecemento da facturación en primeira venda.

A pescada é a especie cos ingresos en primeira venda que máis se incrementaron en 2004 respecto de 2003. Esta mellora vese apoiada nun incremento do 25% das cantidades vendidas, incremento moi significativo, a pesar de que os prezos en 2004 caeran 0,15 €/kg respecto de 2003.

En relación ao xurelo, incrementáronse as cantidades vendidas nun 31% e o prezo foise incrementado en 2004 en 0,22€/kg, un 41%.

A sardiña e o berberecho son dúas especies cun comportamento moi similar, pois ambas manteñen os prezos en 2004 respecto de 2003, e contribúen á mellora da facturación a base de crecer os volumes vendidos.

Unha especie cun comportamento moi destacable en 2004 é a ameixa fina, posto que cunhas cantidades vendidas moi similares ás do exercicio anterior, a mellora significativa no prezo medio do produto (2,66 €/kg) fai que os ingresos xerados se incrementen nun 13% respecto do exercicio 2003.

Existe un grupo de especies (ameixa babosa, percebe, cigala, polbo, bonito do norte e xuliana) que aportan de forma significativa ao incremento dos ingresos xerados polas vendas, posto que as cantidades vendidas aumentaron en 2004 respecto de 2003, a pesar de que os prezos fosen caendo.

En termos negativos, dentro das especies seleccionadas é destacable a situación do peixe espada e o lirio.

En relación ao peixe espada, prodúcese un acusado descenso nas cantidades vendidas respecto de 2003 (27%), que é compensada en parte cunha mellora no prezo medio do produto (1,06 €/kg). Isto leva a que o descenso de facturación en primeira venda para o peixe espada sexa do 11%.

O caso do lirio é curioso, posto que as cantidades vendidas en 2004 se incrementan de forma moi acusada en 2004 respecto de 2003 (38%), pero a pesar disto, o descenso do prezo medio do produto en 2004 de 0,32 €/kg leva a que a facturación en primeira venda sexa 162.468 € menor en 2004 que en 2003.

Finalmente, desde un punto de vista estacional, consideramos destacable a información proporcionada para o bonito do norte, posto que cunha campaña de practicamente 4 ou 5 meses sitúase entre as especies máis representativas tanto a nivel de cantidades vendidas como de importe xerado por ditas vendas.

Na segunda parte deste capítulo preséntanse os datos das principais lonxas de venda das especies incluídas nos criterios de selección comentados anteriormente, ordenadas por cantidades vendidas. Nesta liña, destácanse as seguintes situacións.

O bonito do norte é unha especie comercializada practicamente na súa totalidade en dous portos: Burela e Celeiro. Estes portos son responsables tamén do 54% das cantidades vendidas de pescada. Por outra banda, a Asociación de vendedores de Vigo comercializa máis do 70% das cantidades vendidas de raias, peixe espada e rapantes de Galicia.

As principais lonxas de comercialización de percebe son Aguiño, Cedeira e Baiona, con aproximadamente o 40% das vendas. Por outra parte, a metade da facturación xerada polo berberecho débese ás vendas realizadas na lonxa de Noia.

Finalmente comentar que as lonxas de Ribeira e Bueu aglutinan máis do 30% da facturación en primeira venda de Galicia en polbo.

Especies más importantes en cantidade (kg)

	Nº orde	Nº días	kg	%	€	%	€/kg
Xurelo	1	311	23.225.321	15,36%	17.385.887	4,46%	0,75
Sardiña	2	308	19.668.664	13,00%	12.311.303	3,16%	0,63
Pescada	3	311	16.795.378	11,10%	74.406.911	19,10%	4,43
Lirio	4	311	14.670.504	9,70%	11.757.288	3,02%	0,80
Xarda	5	310	9.483.547	6,27%	4.690.436	1,20%	0,49
Rapantes	6	310	8.397.870	5,55%	34.486.143	8,85%	4,11
Berberecho	7	261	4.219.628	2,79%	15.638.066	4,01%	3,71
Raias	8	311	3.885.574	2,57%	5.772.105	1,48%	1,49
Peixe sapo	9	310	3.785.194	2,50%	19.374.824	4,97%	5,12
Polbo	10	311	3.266.557	2,16%	16.593.853	4,26%	5,08
Pota pequena	11	310	3.046.424	2,01%	4.014.238	1,03%	1,32
Coreano	12	247	2.344.921	1,55%	6.558.805	1,68%	2,80
Mendo limón	13	228	2.099.696	1,39%	5.061.335	1,30%	2,41
Bonito do norte	14	97	2.084.936	1,38%	6.691.488	1,72%	3,21
Congro	15	311	2.042.447	1,35%	3.404.062	0,87%	1,67
Castañeta	16	233	1.644.890	1,09%	3.924.475	1,01%	2,39
Polbo cabezón	17	309	1.605.339	1,06%	1.365.656	0,35%	0,85
Reló	18	251	1.592.103	1,05%	2.636.775	0,68%	1,66
Quenlla	19	216	1.494.259	0,99%	2.030.915	0,52%	1,36
Barbada de area	20	301	1.414.086	0,93%	3.958.389	1,02%	2,80

Evolución por anos das especies máis importantes en cantidade (kg)

	2004		2003		2002	
	kg	€	kg	€	kg	€
Xurelo	23.225.321	17.385.887	17.695.050	9.373.461	18.387.664	12.591.048
Sardiña	19.668.664	12.311.303	13.237.866	8.394.835	11.491.218	8.925.021
Pescada	16.795.378	74.406.911	13.487.965	61.747.256	13.126.643	62.558.631
Lirio	14.670.504	11.757.288	10.637.903	11.919.755	14.105.511	11.893.534
Xarda	9.483.547	4.690.436	8.112.307	4.301.620	10.369.012	4.544.832
Rapantes	8.397.870	34.486.143	8.438.836	32.418.996	6.625.789	25.787.502
Berberecho	4.219.628	15.638.066	3.420.427	12.717.804	3.844.395	11.142.902
Raias	3.885.574	5.772.105	3.878.024	4.883.610	3.506.555	5.106.857
Peixe sapo	3.785.194	19.374.824	3.717.763	18.630.659	3.876.888	20.517.046
Polbo	3.266.557	16.593.853	2.648.724	14.937.130	2.459.697	12.368.060
Pota pequena	3.046.424	4.014.238	2.275.481	3.349.164	2.740.810	3.851.044
Coreano	2.344.921	6.558.805	2.508.481	6.963.424	1.867.374	5.470.908
Mendo limón	2.099.696	5.061.335	2.421.143	5.675.222	2.643.957	6.238.835
Bonito do norte	2.084.936	6.691.488	1.389.904	5.483.963	1.133.698	3.410.337
Congro	2.042.447	3.404.062	1.993.969	3.632.508	1.647.496	3.288.043
Castañeta	1.644.890	3.924.475	1.307.745	3.034.281	957.597	2.885.076
Polbo cabezón	1.605.339	1.365.656	1.573.642	1.283.561	1.472.627	1.367.242
Reló	1.592.103	2.636.775	1.575.906	2.548.368	1.691.880	2.798.509
Quenlla	1.494.259	2.030.915	1.712.846	2.502.551	2.712.068	3.301.773
Barbada de area	1.414.086	3.958.389	691.440	1.766.348	723.035	2.153.237

Comparativa das especies máis importantes en cantidade no 2004, 2003 e 2002

	2004			Diferencia 2004/2003			Diferencia 2004/2002		
	kg	€	%	kg	€	%	kg	€	%
Xurelo	23.225.321	17.385.887	31,25%	5.530.271	8.012.426	85,48%	4.837.658	4.794.839	26,31%
Sardiña	19.668.664	12.311.303	48,58%	6.430.798	3.916.468	46,65%	8.177.446	3.386.282	71,16%
Pescada	16.785.378	74.406.911	24,52%	3.307.413	12.659.655	20,50%	3.668.735	11.848.280	27,95%
Lirio	14.670.504	11.757.288	37,91%	4.032.601	-162.468	-1,36%	564.993	-136.247	4,01%
Xarda	9.483.547	4.690.436	16,90%	1.371.239	388.816	9,04%	-885.465	145.604	-8,54%
Rapantes	8.397.870	34.486.143	-0,49%	-40.966	2.067.147	6,38%	1.772.081	8.698.641	26,75%
Berberecho	4.219.628	15.638.066	23,37%	799.201	2.920.261	22,96%	375.233	4.485.164	9,76%
Raias	3.885.574	5.772.105	0,19%	7.550	888.494	18,19%	379.019	665.248	10,81%
Peixe sapo	3.785.194	19.374.824	1,81%	67.430	744.166	3,99%	-91.694	-1.142.221	-2,37%
Polbo	3.266.557	16.593.853	23,33%	617.833	1.656.724	11,09%	806.860	4.225.793	32,80%
Pota pequena	3.046.424	4.014.238	33,88%	770.943	665.073	19,86%	305.614	163.194	11,15%
Coreano	2.344.921	6.558.805	-6,52%	-163.561	-404.620	-5,81%	477.547	1.087.897	25,57%
Mendo limón	2.099.696	5.061.335	-13,28%	-321.447	-613.887	-10,82%	-544.261	-1.177.500	-20,59%
Bonito do norte	2.084.936	6.691.488	50,01%	695.032	1.207.525	22,02%	951.238	3.281.151	83,91%
Congro	2.042.447	3.404.062	2,43%	-228.446	-228.446	-6,29%	394.951	116.019	23,97%
Castañeta	1.644.890	3.924.475	25,78%	337.145	890.194	29,34%	687.293	1.039.399	71,77%
Polbo cabezón	1.605.339	1.365.656	2,01%	31.697	82.095	6,40%	132.712	-1.586	9,01%
Reló	1.592.103	2.636.775	1,03%	16.197	88.406	3,47%	-99.777	-161.734	-5,90%
Quenlla	1.494.259	2.030.915	-218.587	-12,76%	-471.636	-18,85%	-1.217.809	-1.270.858	-44,90%
Barbada de area	1.414.086	3.958.389	722.646	104,51%	2.192.041	124,10%	691.051	1.805.153	95,58%
									83,83%

Evolución mensual das especies máis importantes en cantidade (kg)

	Xaneiro	Febreiro	Marzo	Abril	Maio	Xuño	Xullo	Agosto	Setembro	Outubro	Novembro	Decembro	TOTAL
Xurelo	1.361.713	1.494.220	1.947.835	1.500.484	1.841.202	1.673.065	2.502.960	2.720.769	2.533.542	1.835.609	2.009.623	1.804.299	23.225.321
Sardiña	737.996	895.786	1.166.497	786.925	1.020.300	2.537.180	1.926.135	1.755.695	3.701.580	1.924.796	2.006.442	1.209.331	19.668.664
Pescada	782.793	882.094	979.511	1.298.253	1.462.726	1.696.723	1.721.354	1.746.594	1.711.191	1.244.566	1.547.649	1.721.925	16.795.378
Lirio	1.329.537	1.257.432	1.111.624	1.056.160	1.172.010	1.301.475	1.113.520	1.092.063	1.339.161	1.267.515	1.500.462	1.129.546	14.670.504
Xarda	578.537	1.409.731	2.519.048	1.252.031	529.215	649.008	851.389	694.576	643.320	185.694	125.849	45.150	9.483.547
Rapantes	741.877	741.098	1.015.304	663.776	736.549	651.029	632.493	579.824	676.947	645.081	723.699	590.194	8.397.870
Berberecho	196.182	188.900	188.722	113.807	136.886	247.745	274.896	265.885	547.950	727.625	804.780	526.449	4.219.628
Raias	306.060	329.545	353.503	387.005	386.097	369.468	294.380	312.591	281.781	266.981	314.666	283.496	3.885.574
Peixe sapo	347.793	356.910	311.677	307.930	360.180	378.723	243.392	291.034	278.843	229.967	341.989	336.755	3.785.194
Polbo	310.687	331.374	253.638	193.525	245.901	217.923	170.975	244.916	341.341	290.266	442.070	223.941	3.266.557
Pota pequena	312.604	295.876	407.507	438.741	362.121	360.411	203.920	162.552	100.408	85.088	99.219	217.977	3.046.424
Coreano	170.212	181.093	293.060	382.883	234.270	241.007	133.048	166.465	137.312	185.392	132.710	87.473	2.344.921
Mendo limón	114.303	139.800	208.197	234.130	239.776	215.268	175.750	170.395	143.091	203.450	170.242	85.294	2.099.696
Bonito do norte			82	24		83.298	933.474	610.626	328.766	128.452	145	70	2.084.936
Congro	124.833	177.291	183.128	204.486	205.402	190.483	176.697	179.037	186.417	152.089	146.697	115.887	2.042.447
Castañela	22.373	8.586	2.330	961	513	427	96.701	252.849	324.292	334.581	292.869	308.409	1.644.890
Polbo cabezón	130.619	163.549	196.760	165.227	171.538	164.570	92.918	106.117	100.066	95.005	106.963	112.008	1.605.339
Reló	159.396	123.785	146.715	87.219	121.847	128.454	100.504	140.594	116.388	114.542	129.507	223.153	1.592.103
Queenilla	62.901	92.589	202.324	138.445	160.817	174.027	94.131	111.512	104.576	82.820	127.826	142.293	1.494.259
Barbada de area	124.208	179.576	221.298	129.841	90.810	47.246	107.830	111.046	119.431	136.921	100.844	45.034	1.414.086

Especies más importantes en importe (€)

	Nº orde	Nº días	kg	%	€	%	€/kg
Pescada	1	311	16.795.378	11,10%	74.406.911	19,10%	4,43
Rapantes	2	310	8.397.870	5,55%	34.486.143	8,85%	4,11
Peixe sapo	3	310	3.785.194	2,50%	19.374.824	4,97%	5,12
Ameixa fina	4	259	738.959	0,49%	19.092.481	4,90%	25,84
Xurelo	5	311	23.225.321	15,36%	17.385.887	4,46%	0,75
Polbo	6	311	3.266.557	2,16%	16.593.853	4,26%	5,08
Ameixa babosa	7	257	1.250.201	0,83%	16.078.115	4,13%	12,86
Berberecho	8	261	4.219.628	2,79%	15.638.066	4,01%	3,71
Percebe	9	285	444.961	0,29%	12.733.335	3,27%	28,62
Sardiña	10	308	19.668.664	13,00%	12.311.303	3,16%	0,63
Lirio	11	311	14.670.504	9,70%	11.757.288	3,02%	0,80
Cigala	12	307	1.128.797	0,75%	11.244.737	2,89%	9,96
Bonito do norte	13	97	2.084.936	1,38%	6.691.488	1,72%	3,21
Coreano	14	247	2.344.921	1,55%	6.558.805	1,68%	2,80
Peixe espada	15	196	1.051.635	0,70%	6.079.944	1,56%	5,78
Ameixa xaponesa	16	256	740.316	0,49%	6.034.366	1,55%	8,15
Raias	17	311	3.885.574	2,57%	5.772.105	1,48%	1,49
Xuliana	18	311	1.153.587	0,76%	5.216.941	1,34%	4,52
Mendo limón	19	228	2.099.696	1,39%	5.061.335	1,30%	2,41
Xarda	20	310	9.483.547	6,27%	4.690.436	1,20%	0,49

Evolución por anos das especies más importantes en importe (€)

	2004		2003		2002	
	kg	€	kg	€	kg	€
Pescada	16.795.378	74.406.911	13.487.965	61.747.256	13.126.643	62.558.631
Rapantes	8.397.870	34.486.143	8.438.836	32.418.996	6.625.789	25.787.502
Peixe sapo	3.785.194	19.374.824	3.717.763	18.630.659	3.876.888	20.517.046
Ameixa fina	738.959	19.092.481	731.761	16.959.386	681.247	13.253.554
Xurelo	23.225.321	17.385.887	17.695.050	9.373.461	18.387.664	12.591.048
Polbo	3.266.557	16.593.853	2.648.724	14.937.130	2.459.697	12.368.060
Ameixa babosa	1.250.201	16.078.115	1.163.298	15.608.977	1.247.509	16.013.166
Berberecho	4.219.628	15.638.066	3.420.427	12.717.804	3.844.395	11.142.902
Percebe	444.961	12.733.335	301.733	9.045.715	346.238	7.867.228
Sardiña	19.668.664	12.311.303	13.237.866	8.394.835	11.491.218	8.925.021
Lirio	14.670.504	11.757.288	10.637.903	11.919.755	14.105.511	11.893.534
Cigala	1.128.797	11.244.737	713.407	8.240.375	682.397	7.897.112
Bonito do norte	2.084.936	6.691.488	1.389.904	5.483.963	1.133.698	3.410.337
Coreano	2.344.921	6.558.805	2.508.481	6.963.424	1.867.374	5.470.908
Peixe espada	1.051.635	6.079.944	1.450.013	6.853.264	1.860.087	8.064.645
Ameixa xaponesa	740.316	6.034.366	633.093	5.434.712	522.834	5.722.548
Raias	3.885.574	5.772.105	3.878.024	4.883.610	3.506.555	5.106.857
Xuliana	1.153.587	5.216.941	620.143	3.101.187	465.647	2.579.716
Mendo limón	2.099.696	5.061.335	2.421.143	5.675.222	2.643.957	6.238.835
Xarda	9.483.547	4.690.436	8.112.307	4.301.620	10.369.012	4.544.832

Comparativa das especies máis importantes en importe no 2004, 2003 e 2002

	2004		Diferencia 2004/2003		Diferencia 2004/2002					
	kg	€	kg	%	kg	%				
Pescada	16.795.378	74.406.911	3.307.413	24,52%	12.659.655	20,50%	3.668.735	27,95%	11.848.280	18,94%
Rapantes	8.397.870	34.486.143	-40.966	-0,49%	2.067.147	6,38%	1.772.081	26,75%	8.698.641	33,73%
Peixe sapo	3.785.194	19.374.824	67.430	1,81%	744.166	3,99%	-91.694	-2,37%	-1.142.221	-5,67%
Ameixa fina	738.959	19.092.481	7.198	0,98%	2.133.095	12,58%	57.712	8,47%	5.838.928	44,06%
Xurelo	23.225.321	17.385.887	5.530.271	31,25%	8.012.426	85,48%	4.837.658	26,31%	4.794.839	38,08%
Polbo	3.266.557	16.593.853	617.833	23,33%	1.656.724	11,09%	806.860	32,80%	4.225.793	34,17%
Ameixa babosa	1.250.201	16.078.115	86.903	7,47%	469.138	3,01%	2.692	0,22%	64.949	0,41%
Berberecho	4.219.628	15.638.066	799.201	23,37%	2.920.261	22,96%	375.233	9,76%	4.495.164	40,34%
Percebe	444.961	12.733.335	143.229	47,47%	3.687.620	40,77%	98.723	28,51%	4.866.107	61,85%
Sardiña	19.668.664	12.311.303	6.430.798	48,58%	3.916.468	46,65%	8.177.446	71,16%	3.386.282	37,94%
Lirio	14.670.504	11.757.288	4.032.601	37,91%	-162.468	-1,36%	564.993	4,01%	-136.247	-1,15%
Cigala	1.128.797	11.244.737	415.391	58,23%	3.004.362	36,46%	446.400	65,42%	3.347.625	42,39%
Bonito do norte	2.084.936	6.691.488	695.032	50,01%	1.207.525	22,02%	951.238	83,91%	3.281.151	96,21%
Coreano	2.344.921	6.558.805	-163.561	-6,52%	-404.620	-5,81%	477.547	25,57%	1.087.897	19,89%
Peixe espada	1.051.635	6.079.944	-398.378	-27,47%	-773.320	-11,28%	-808.453	-43,46%	-1.984.701	-24,61%
Ameixa xaponesa	740.316	6.034.366	107.222	16,94%	599.654	11,03%	217.482	41,60%	311.818	5,45%
Raias	3.885.574	5.772.105	7.550	0,19%	888.494	18,19%	379.019	10,81%	665.248	13,03%
Xullana	1.153.587	5.216.941	533.444	86,02%	2.115.755	68,22%	687.940	147,74%	2.637.225	102,23%
Mendo limón	2.099.696	5.061.335	-321.447	-13,28%	-613.887	-10,82%	-544.261	-20,59%	-1.177.500	-18,87%
Xarda	9.483.547	4.690.436	1.371.239	16,90%	388.816	9,04%	-885.465	-8,54%	145.604	3,20%

Evolución mensual das especies máis importantes en importe (€)

	Xaneiro	Febreiro	Marzo	Abril	Maiο	Xuño	Xullo	Agosto	Setembro	Outubro	Novembro	Decembro	TOTAL
Pescada	4.376.909	3.164.482	4.423.527	5.816.398	6.015.192	6.363.920	6.418.551	7.705.233	7.478.870	5.953.750	7.288.775	9.401.303	74.406.911
Repantes	3.522.601	2.857.660	4.014.065	2.777.988	2.687.617	2.141.339	2.565.493	2.370.824	3.029.208	2.703.606	3.028.254	2.787.488	34.486.143
Peixe sapo	1.880.229	1.499.839	1.538.312	1.528.963	1.680.546	1.589.351	1.237.522	1.526.640	1.540.031	1.270.767	1.827.335	2.255.290	19.374.824
Ameixa fina	1.154.596	1.416.473	1.248.853	1.081.515	724.622	1.225.183	1.477.703	1.423.892	1.524.416	1.574.056	1.909.067	4.332.106	19.092.481
Xurelo	1.157.126	1.169.757	1.473.409	1.050.221	1.348.505	1.137.916	1.905.564	2.175.640	1.545.677	1.488.375	1.684.429	1.249.268	17.385.887
Polbo	1.697.104	1.829.901	1.385.515	1.087.913	1.329.556	1.089.163	805.834	1.099.153	1.426.417	1.380.366	2.258.541	1.204.389	16.593.853
Ameixa babosa	936.171	806.218	582.086	725.771	688.012	828.995	1.186.201	1.462.835	1.145.286	2.062.991	2.269.912	3.383.656	16.078.115
Berbercho	625.882	474.295	596.880	449.054	612.363	913.224	867.393	966.953	1.786.563	3.779.934	2.981.833	1.583.692	15.638.066
Percebe	440.690	781.991	798.595	817.553	1.072.373	1.046.036	1.653.717	1.111.982	1.037.451	521.996	1.209.788	2.241.163	12.733.335
Sardiña	355.920	340.624	482.227	370.786	892.360	2.382.601	1.788.247	1.620.463	1.726.744	860.514	933.268	557.550	12.311.303
Lirio	1.263.756	1.232.563	1.494.952	1.085.883	975.839	681.284	827.738	891.860	839.745	1.028.572	898.932	536.163	11.757.288
Cigala	694.544	815.937	543.230	683.125	1.095.363	1.499.144	1.373.828	1.011.737	527.443	523.626	864.794	1.611.966	11.244.737
Bonito do norte			272	43		450.633	2.457.664	2.148.467	1.208.934	424.799	470	205	6.691.488
Coreano	512.350	529.590	892.001	948.376	664.307	507.164	393.566	491.122	445.900	515.537	424.982	233.910	6.558.805
Peixe espada	477.883	612.196	1.065.685	524.036	398.804	295.731	205.345	178.905	381.514	593.769	541.699	804.376	6.079.944
Ameixa xaponesa	295.082	310.510	386.389	337.762	334.350	584.928	601.316	773.683	581.630	519.243	477.061	832.412	6.034.366
Raias	431.401	491.497	558.288	621.366	491.531	415.453	404.913	480.519	446.955	421.359	503.058	505.785	5.772.105
Xullana	336.191	451.843	528.022	254.877	427.699	296.370	383.351	383.823	348.034	496.112	676.192	634.428	5.216.941
Mendo limón	356.624	352.489	499.238	569.398	506.642	363.304	407.572	425.706	398.944	505.628	408.208	267.582	5.061.335
Xarda	383.673	476.946	1.007.005	576.998	422.151	304.259	569.562	409.610	304.067	110.517	88.732	36.915	4.690.436

Principais lonxas con primeira venda de ameixa babosa

	Nº días	kg	%	€	%	€/kg
Illa de Arousa	191	201.297	16,10%	2.827.062	17,58%	14,04
Ferrol	234	175.570	14,04%	1.654.796	10,29%	9,43
Noia	103	160.651	12,85%	2.627.884	16,34%	16,36
Campelo	170	150.606	12,05%	1.882.753	11,71%	12,50
Barallobre	245	88.922	7,11%	894.636	5,56%	10,06
Carril	239	81.226	6,50%	766.190	4,77%	9,43
A Coruña (Confraría)	129	50.546	4,04%	425.256	2,64%	8,41
Rianxo	223	46.930	3,75%	699.977	4,35%	14,92
Vilanova	221	45.367	3,63%	607.770	3,78%	13,40
Cambados	231	28.193	2,26%	332.154	2,07%	11,78

Principais lonxas con primeira venda de ameixa fina

	Nº días	kg	%	€	%	€/kg
Campelo	170	143.174	19,38%	2.966.068	15,54%	20,72
Noia	101	103.373	13,99%	3.162.429	16,56%	30,59
O Grove (Confraría)	230	86.811	11,75%	2.267.971	11,88%	26,13
A Coruña (Confraría)	133	51.650	6,99%	1.036.391	5,43%	20,07
Illa de Arousa	190	48.778	6,60%	1.614.408	8,46%	33,10
Cambados	234	39.906	5,40%	960.196	5,03%	24,06
Carril	244	33.086	4,48%	851.688	4,46%	25,74
Vilanova	223	25.991	3,52%	827.083	4,33%	31,82
Redondela	151	25.078	3,39%	670.221	3,51%	26,73
Pobra do Caramiñal	176	23.972	3,24%	796.677	4,17%	33,23

Principais lonxas con primeira venda de ameixa xaponesa

	Nº días	kg	%	€	%	€/kg
Carril	244	230.570	31,14%	1.464.171	24,26%	6,35
Camariñas	120	71.242	9,62%	549.686	9,11%	7,72
Redondela	151	71.079	9,60%	560.342	9,29%	7,88
Arcade	151	64.665	8,73%	522.352	8,66%	8,08
Cambados	230	43.434	5,87%	396.173	6,57%	9,12
O Grove (Confraría)	184	41.571	5,62%	434.975	7,21%	10,46
Vilanova	213	39.240	5,30%	390.139	6,47%	9,94
Campelo	142	32.557	4,40%	231.110	3,83%	7,10
Rianxo	233	28.003	3,78%	298.384	4,94%	10,66
Pobra do Caramiñal	137	19.868	2,68%	216.933	3,59%	10,92

Principais lonxas con primeira venda de barbada de area

	Nº días	kg	%	€	%	€/kg
Celeiro	231	1.073.967	75,95%	2.770.105	69,98%	2,58
Burela	244	261.613	18,50%	987.924	24,96%	3,78
Marín (San Miguel)	166	38.168	2,70%	85.791	2,17%	2,25
A Coruña (Arpenor)	20	18.218	1,29%	19.307	0,49%	1,06
Muxia	82	11.630	0,82%	63.032	1,59%	5,42
Muros	83	2.315	0,16%	1.047	0,03%	0,45
A Guarda	193	2.153	0,15%	7.787	0,20%	3,62
Ribeira	161	1.779	0,13%	10.142	0,26%	5,70
Baiona	152	988	0,07%	2.771	0,07%	2,80
Fisterra	146	834	0,06%	2.782	0,07%	3,34

Principais lonxas con primeira venda de berberecho

	Nº días	kg	%	€	%	€/kg
Noia	104	1.849.430	43,83%	8.055.003	51,51%	4,36
Rianxo	244	679.281	16,10%	2.279.765	14,58%	3,36
Carril	245	358.038	8,49%	1.126.744	7,21%	3,15
Cabo de Cruz	169	190.728	4,52%	909.633	5,82%	4,77
Campelo	169	174.695	4,14%	507.931	3,25%	2,91
Río Anllóns	131	162.140	3,84%	420.244	2,69%	2,59
Redondela	136	102.573	2,43%	234.684	1,50%	2,29
O Grove (Confraría)	161	100.608	2,38%	252.168	1,61%	2,51
Cambados	218	97.324	2,31%	254.858	1,63%	2,62
Pobra do Caramiñal	142	79.931	1,89%	409.463	2,62%	5,12

Principais lonxas con primeira venda de bonito do norte

	Nº días	kg	%	€	%	€/kg
Burela	95	1.783.445	85,54%	5.669.250	84,72%	3,18
Celeiro	54	286.948	13,76%	956.946	14,30%	3,33
Cedeira	15	13.487	0,65%	59.498	0,89%	4,41
Cariño	2	1.057	0,05%	5.795	0,09%	5,48

Principais lonxas con primeira venda de castaña

	Nº días	kg	%	€	%	€/kg
Vigo (Asociación de Vendedores)	107	1.479.492	89,94%	3.610.075	91,99%	2,44
Celeiro	31	127.289	7,74%	256.296	6,53%	2,01
Burela	57	17.983	1,09%	11.720	0,30%	0,65
Marín (San Miguel)	82	8.279	0,50%	23.922	0,61%	2,89
A Coruña (Subhastadores)	7	4.761	0,29%	1.849	0,05%	0,39
Ribeira	93	2.771	0,17%	10.232	0,26%	3,69
Marín (Pescados Touza)	38	1.682	0,10%	4.345	0,11%	2,58
A Coruña (Pescagalicia-Arpega)	6	1.574	0,10%	2.810	0,07%	1,79
Muxía	86	838	0,05%	2.494	0,06%	2,98
Cedeira	4	126	0,01%	129	0,00%	1,02

Principais lonxas con primeira venda de cigala

	Nº días	kg	%	€	%	€/kg
A Coruña (Pescagalicia-Arpega)	179	451.112	39,96%	4.527.679	40,26%	10,04
A Coruña (O.P.P. 13)	138	384.035	34,02%	2.805.512	24,95%	7,31
Vigo (Asociación de Vendedores)	195	118.512	10,50%	1.144.524	10,18%	9,66
Marín (San Miguel)	248	56.920	5,04%	693.686	6,17%	12,19
Celeiro	115	43.778	3,88%	372.621	3,31%	8,51
A Coruña (Subhastadores)	252	39.094	3,46%	835.572	7,43%	21,37
Marín (Pescados Touza)	246	20.610	1,83%	672.367	5,98%	32,62
A Coruña (Arpenor)	16	11.315	1,00%	90.223	0,80%	7,97
Ribeira	124	1.823	0,16%	50.604	0,45%	27,75
Burela	64	992	0,09%	36.014	0,32%	36,30

Principais lonxas con primeira venda de congro

	Nº días	kg	%	€	%	€/kg
Vigo (Asociación de Vendedores)	243	716.124	35,06%	1.519.065	44,63%	2,12
Ribeira	255	308.978	15,13%	426.759	12,54%	1,38
Burela	250	238.866	11,70%	343.109	10,08%	1,44
Celeiro	230	223.371	10,94%	254.114	7,47%	1,14
Muros	241	107.767	5,28%	71.553	2,10%	0,66
A Coruña (Pescagalicia-Arpega)	160	106.118	5,20%	184.113	5,41%	1,73
Marín (San Miguel)	214	65.920	3,23%	141.057	4,14%	2,14
A Coruña (Subhastadores)	202	60.363	2,96%	88.761	2,61%	1,47
A Coruña (O.P.P. 13)	120	48.567	2,38%	109.835	3,23%	2,26
Malpica	238	31.038	1,52%	35.701	1,05%	1,15

Principais lonxas con primeira venda de coreano

	Nº días	kg	%	€	%	€/kg
A Coruña (Subhastadores)	62	934.485	39,85%	2.660.318	40,56%	2,85
A Coruña (Pescagalicia-Arpega)	182	758.898	32,36%	2.257.008	34,41%	2,97
A Coruña (O.P.P. 13)	116	235.351	10,04%	647.641	9,87%	2,75
Vigo (Asociación de Vendedores)	67	201.467	8,59%	482.943	7,36%	2,40
Celeiro	126	108.178	4,61%	289.893	4,42%	2,68
A Coruña (Arpenor)	18	76.933	3,28%	152.102	2,32%	1,98
Marín (San Miguel)	4	25.308	1,08%	66.840	1,02%	2,64
Muros	173	4.300	0,18%	2.055	0,03%	0,48
Burela	2	1	0,00%	4	0,00%	3,93

Principais lonxas con primeira venda de lirio

	Nº días	kg	%	€	%	€/kg
Ribeira	258	7.812.538	53,25%	7.008.986	59,61%	0,90
Celeiro	251	3.906.200	26,63%	3.252.678	27,67%	0,83
A Coruña (Subhastadores)	248	2.230.280	15,20%	1.117.936	9,51%	0,50
Marín (San Miguel)	245	281.015	1,92%	147.459	1,25%	0,52
Vigo (Asociación de Vendedores)	211	176.050	1,20%	91.283	0,78%	0,52
Burela	216	139.110	0,95%	60.430	0,51%	0,43
Muros	250	89.055	0,61%	47.728	0,41%	0,54
A Coruña (Pescagalicia-Arpega)	8	15.451	0,11%	11.227	0,10%	0,73
Muxía	141	6.162	0,04%	6.744	0,06%	1,09
Portonovo	80	5.609	0,04%	3.580	0,03%	0,64

Principais lonxas con primeira venda de mendo limón

	Nº días	kg	%	€	%	€/kg
Vigo (Asociación de Vendedores)	221	1.889.723	90,00%	4.572.003	90,33%	2,42
Marín (San Miguel)	72	209.973	10,00%	489.332	9,67%	2,33

Principais lonxas con primeira venda de peixe espada

	Nº días	kg	%	€	%	€/kg
Vigo (Asociación de Vendedores)	120	757.058	71,99%	4.500.267	74,02%	5,94
Burela	51	174.171	16,56%	799.588	13,15%	4,59
Vigo (J. Cabaleiro)	66	101.256	9,63%	655.096	10,77%	6,47
Ribeira	66	13.751	1,31%	92.882	1,53%	6,75
Celeiro	58	4.983	0,47%	29.809	0,49%	5,98
A Coruña (Subhastadores)	6	338	0,03%	1.788	0,03%	5,29
Fisterra	1	33	0,00%	237	0,00%	7,30
Muros	3	25	0,00%	162	0,00%	6,46
Marín (Pescados Touza)	2	21	0,00%	115	0,00%	5,61

Principais lonxas con primeira venda de peixe sapo

	Nº días	kg	%	€	%	€/kg
Vigo (Asociación de Vendedores)	247	1.562.914	41,29%	7.176.610	37,04%	4,59
A Coruña (Pescagalicia-Arpega)	198	561.496	14,83%	3.652.785	18,85%	6,51
Cedeira	248	359.943	9,51%	2.106.461	10,87%	5,85
A Coruña (Subhastadores)	271	318.419	8,41%	1.807.387	9,33%	5,68
A Coruña (O.P.P. 13)	135	282.111	7,45%	1.316.305	6,79%	4,67
Burela	250	236.412	6,25%	970.970	5,01%	4,11
Marín (San Miguel)	274	184.730	4,88%	997.138	5,15%	5,40
Ribeira	257	79.097	2,09%	427.780	2,21%	5,41
Celeiro	241	50.488	1,33%	224.620	1,16%	4,45
Cariño	147	50.086	1,32%	203.741	1,05%	4,07

Principais lonxas con primeira venda de percebe

	Nº días	kg	%	€	%	€/kg
Aguiño	131	62.448	14,03%	2.209.806	17,35%	35,39
Cedeira	205	61.844	13,90%	1.535.322	12,06%	24,83
Baiona	125	49.478	11,12%	1.454.231	11,42%	29,39
A Coruña (Subhastadores)	137	37.748	8,48%	1.067.465	8,38%	28,28
Malpica	160	32.370	7,27%	735.255	5,77%	22,71
Corme	115	29.327	6,59%	624.652	4,91%	21,30
Ferrol	161	26.190	5,89%	353.514	2,78%	13,50
Bueu	176	23.843	5,36%	1.088.021	8,54%	45,63
A Guarda	133	23.521	5,29%	388.727	3,05%	16,53
Cangas	125	19.197	4,31%	1.039.753	8,17%	54,16

Principais lonxas con primeira venda de pescada

	Nº días	kg	%	€	%	€/kg
Celeiro	253	5.924.276	35,27%	26.558.777	35,69%	4,48
Burela	251	3.164.446	18,84%	17.371.326	23,35%	5,49
A Coruña (Pescagalicia-Arpega)	209	2.017.559	12,01%	7.173.796	9,64%	3,56
A Coruña (Subhastadores)	286	1.564.313	9,31%	5.733.448	7,71%	3,67
A Coruña (O.P.P. 13)	150	1.553.336	9,25%	5.927.906	7,97%	3,82
Vigo (Asociación de Vendedores)	249	1.287.064	7,66%	6.304.709	8,47%	4,90
Ribeira	258	555.971	3,31%	1.829.600	2,46%	3,29
Cedeira	245	179.334	1,07%	1.049.721	1,41%	5,85
Marín (San Miguel)	281	107.135	0,64%	470.459	0,63%	4,39
Marín (Pescados Touza)	252	83.543	0,50%	356.174	0,48%	4,26

Principais lonxas con primeira venda de polbo

	Nº días	kg	%	€	%	€/kg
Ribeira	257	469.869	14,38%	2.785.592	16,79%	5,93
Bueu	245	448.235	13,72%	2.501.677	15,08%	5,58
A Coruña (Subhastadores)	245	198.666	6,08%	894.650	5,39%	4,50
Muros	254	196.464	6,01%	993.646	5,99%	5,06
Burela	250	185.987	5,69%	919.572	5,54%	4,94
A Guarda	235	176.076	5,39%	815.436	4,91%	4,63
Vigo (Asociación de Vendedores)	216	125.920	3,85%	532.724	3,21%	4,23
Baiona	248	125.590	3,84%	587.191	3,54%	4,68
Malpica	243	123.422	3,78%	604.694	3,64%	4,90
Fisterra	243	115.102	3,52%	506.302	3,05%	4,40

Principais lonxas con primeira venda de polbo cabezón

	Nº días	kg	%	€	%	€/kg
Vigo (Asociación de Vendedores)	244	987.591	61,52%	782.906	57,33%	0,79
Marín (San Miguel)	275	291.516	18,16%	243.098	17,80%	0,83
Marín (Pescados Touza)	253	117.826	7,34%	101.776	7,45%	0,86
A Coruña (Subhastadores)	241	65.073	4,05%	66.706	4,88%	1,03
Ribeira	192	62.290	3,88%	77.568	5,68%	1,25
Burela	246	24.827	1,55%	22.308	1,63%	0,90
Muros	240	22.798	1,42%	29.789	2,18%	1,31
A Coruña (Pescagalicia-Arpega)	13	13.139	0,82%	26.148	1,91%	1,99
Celeiro	178	11.346	0,71%	7.868	0,58%	0,69
A Coruña (O.P.P. 13)	23	8.856	0,55%	7.421	0,54%	0,84

Principais lonxas con primeira venda de pota pequena

	Nº días	kg	%	€	%	€/kg
Vigo (Asociación de Vendedores)	237	1.258.508	41,31%	1.548.228	38,57%	1,23
Celeiro	253	462.446	15,18%	677.918	16,89%	1,47
A Coruña (O.P.P. 13)	102	312.386	10,25%	499.385	12,44%	1,60
Marín (San Miguel)	262	261.235	8,58%	320.277	7,98%	1,23
A Coruña (Pescagalicia-Arpega)	117	250.977	8,24%	299.078	7,45%	1,19
Ribeira	254	228.820	7,51%	300.913	7,50%	1,32
Marín (Pescados Touza)	253	144.961	4,76%	159.851	3,98%	1,10
A Coruña (Subhastadores)	238	81.054	2,66%	134.805	3,36%	1,66
Muros	249	24.141	0,79%	30.965	0,77%	1,28
Burela	248	19.107	0,63%	38.633	0,96%	2,02

Principais lonxas con primeira venda de quenlla

	Nº días	kg	%	€	%	€/kg
Vigo (Asociación de Vendedores)	121	641.540	42,93%	960.366	47,29%	1,50
Vigo (J. Cabaleiro)	89	457.135	30,59%	614.557	30,26%	1,34
Burela	102	366.936	24,56%	412.991	20,34%	1,13
Ribeira	61	20.238	1,35%	32.101	1,58%	1,59
Camariñas	8	4.925	0,33%	5.173	0,25%	1,05
A Coruña (Subhastadores)	8	3.255	0,22%	5.585	0,27%	1,72
Muxía	7	101	0,01%	49	0,00%	0,48
Malpica	1	98	0,01%	67	0,00%	0,69
Laxe	3	27	0,00%	18	0,00%	0,68
Ferrol	5	6	0,00%	8	0,00%	1,54

Principais lonxas con primeira venda de raías

	Nº días	kg	%	€	%	€/kg
Vigo (Asociación de Vendedores)	242	2.845.826	73,24%	4.028.866	69,80%	1,42
Marín (San Miguel)	179	335.352	8,63%	468.281	8,11%	1,40
Burela	249	129.808	3,34%	176.900	3,06%	1,36
Ribeira	254	91.333	2,35%	152.756	2,65%	1,67
A Coruña (Subhastadores)	263	83.875	2,16%	155.681	2,70%	1,86
A Coruña (Pescagalicia-Arpega)	91	78.184	2,01%	148.090	2,57%	1,89
Muros	254	41.908	1,08%	70.938	1,23%	1,69
Malpica	246	41.857	1,08%	84.154	1,46%	2,01
Fisterra	240	30.481	0,78%	61.677	1,07%	2,02
Celeiro	221	30.315	0,78%	48.472	0,84%	1,60

Principais lonxas con primeira venda de rapantes

	Nº días	kg	%	€	%	€/kg
Vigo (Asociación de Vendedores)	246	6.407.931	76,30%	26.181.656	75,92%	4,09
Marín (San Miguel)	283	762.176	9,08%	3.242.157	9,40%	4,25
A Coruña (O.P.P. 13)	144	614.716	7,32%	1.992.244	5,78%	3,24
A Coruña (Subhastadores)	276	201.364	2,40%	1.085.164	3,15%	5,39
A Coruña (Pescagalicia-Arpega)	186	140.032	1,67%	451.065	1,31%	3,22
Celeiro	221	88.042	1,05%	335.269	0,97%	3,81
Burela	250	76.950	0,92%	563.947	1,64%	7,33
Marín (Pescados Touza)	251	65.496	0,78%	389.346	1,13%	5,94
Ribeira	241	20.659	0,25%	141.019	0,41%	6,83
Muros	242	10.916	0,13%	77.953	0,23%	7,14

Principais lonxas con primeira venda de reló

	Nº días	kg	%	€	%	€/kg
Illa de Arousa	172	426.249	26,77%	695.907	26,39%	1,63
Cambados	225	334.397	21,00%	599.056	22,72%	1,79
O Grove (Confraría)	233	138.284	8,69%	225.080	8,54%	1,63
Ribeira	123	137.130	8,61%	241.963	9,18%	1,76
Vilanova	215	112.466	7,06%	168.317	6,38%	1,50
Aguiño	82	107.613	6,76%	180.602	6,85%	1,68
Campelo	165	91.907	5,77%	162.616	6,17%	1,77
Pobra do Caramiñal	218	87.248	5,48%	144.674	5,49%	1,66
Cabo de Cruz	118	31.687	1,99%	55.174	2,09%	1,74
Vigo (Coop. Illas Cíes)	117	21.468	1,35%	29.482	1,12%	1,37

Principais lonxas con primeira venda de sardiña

	Nº días	kg	%	€	%	€/kg
Vigo (Asociación de Vendedores)	200	3.136.142	15,94%	1.806.866	14,68%	0,58
Ribeira	244	3.052.443	15,52%	1.835.219	14,91%	0,60
Portosín	172	2.909.400	14,79%	1.709.163	13,88%	0,59
Sada	170	2.308.875	11,74%	1.267.250	10,29%	0,55
Camariñas	172	1.917.869	9,75%	1.386.581	11,26%	0,72
Burela	152	1.527.827	7,77%	1.076.101	8,74%	0,70
Malpica	171	1.377.008	7,00%	878.459	7,14%	0,64
Portonovo	213	1.138.956	5,79%	819.296	6,65%	0,72
Cariño	142	782.974	3,98%	391.631	3,18%	0,50
Celeiro	114	525.705	2,67%	220.340	1,79%	0,42

Principais lonxas con primeira venda de xarda

	Nº días	kg	%	€	%	€/kg
Ribeira	258	3.681.371	38,82%	2.052.642	43,76%	0,56
Burela	247	2.823.236	29,77%	1.307.737	27,88%	0,46
Muros	248	575.650	6,07%	360.807	7,69%	0,63
A Coruña (Subhastadores)	215	573.111	6,04%	199.246	4,25%	0,35
Vigo (Asociación de Vendedores)	128	363.329	3,83%	148.270	3,16%	0,41
Cariño	100	296.452	3,13%	137.437	2,93%	0,46
Sada	84	186.200	1,96%	70.854	1,51%	0,38
Malpica	189	166.641	1,76%	76.914	1,64%	0,46
Celeiro	115	144.179	1,52%	29.908	0,64%	0,21
Marín (San Miguel)	203	129.819	1,37%	55.228	1,18%	0,43

Principais lonxas con primeira venda de xuliana

	Nº días	kg	%	€	%	€/kg
Celeiro	253	539.325	46,75%	2.250.290	43,13%	4,17
A Coruña (Subhastadores)	221	348.894	30,24%	1.691.072	32,42%	4,85
Marín (Pescados Touza)	250	128.118	11,11%	723.404	13,87%	5,65
Muros	236	44.521	3,86%	188.844	3,62%	4,24
Malpica	242	24.744	2,14%	92.040	1,76%	3,72
Marín (San Miguel)	154	23.474	2,03%	101.214	1,94%	4,31
Laxe	239	20.949	1,82%	77.966	1,49%	3,72
Fisterra	140	6.821	0,59%	26.618	0,51%	3,90
A Coruña (Manuel Cebeira)	139	6.516	0,56%	24.061	0,46%	3,69
Portonovo	158	5.715	0,50%	23.960	0,46%	4,19

Principais lonxas con primeira venda de xurelo

	Nº días	kg	%	€	%	€/kg
Ribeira	259	8.350.420	35,95%	6.091.943	35,04%	0,73
Burela	248	2.895.624	12,47%	1.842.230	10,60%	0,64
A Coruña (Subhastadores)	247	1.801.382	7,76%	498.300	2,87%	0,28
Portosin	171	1.798.725	7,74%	1.744.849	10,04%	0,97
Celeiro	249	1.779.498	7,66%	1.027.385	5,91%	0,58
Muros	252	1.563.575	6,73%	1.322.042	7,60%	0,85
Sada	138	1.162.950	5,01%	675.607	3,89%	0,58
Camariñas	91	816.523	3,52%	687.232	3,95%	0,84
Vigo (Asociación de Vendedores)	215	731.282	3,15%	1.137.129	6,54%	1,55
Malpica	213	634.688	2,73%	393.282	2,26%	0,62

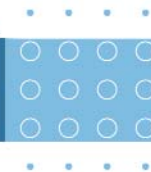
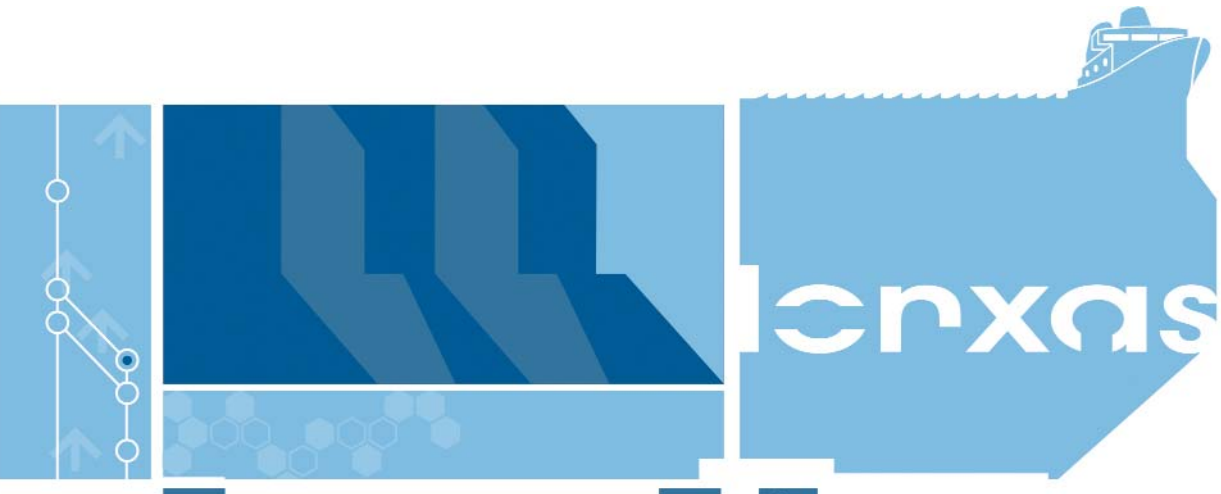

年鑑

anuario

04



LONXAS

Con criterios idénticos aos aplicados no capítulo anterior, preséntase unha clasificación das lonxas e centros de venda autorizados para a primeira venda de produtos frescos segundo:

- As cantidades vendidas
- Os ingresos xerados polas vendas

En relación ao criterio de ordenación segundo cantidades vendidas, as 20 lonxas ou centros autorizados de venda con maior cantidade vendida en Galicia durante o exercicio 2004 supoñen o 92% do total de cantidade vendida e o 82% dos ingresos xerados.

Respecto do ranking segundo os ingresos xerados na primeira venda durante o exercicio 2004, as 20 lonxas ou centros de venda mellor colocadas en dito ranking supoñen un 87% das cantidades vendidas e un 84% dos ingresos xerados totais.

A visión temporal comparativa cos exercicios 2003 e 2002 e a estacionalidade mensual do exercicio 2004 recóllese neste capítulo de cara a facilitar o estudo dos principais centros de venda de pesca fresca en Galicia. De feito, os 25 centros incluídos en ambas clasificacións (cantidades vendidas e ingresos xerados en primeira venda) supoñen un total do 95% do total galego en relación a cantidades vendidas e do 88% respecto de ingresos xerados.

É indicativo que o 80% das cantidades vendidas e o 68% do volume de negocio xerado se concentra nas 10 primeiras lonxas segundo o ranking de cantidades vendidas. Estas lonxas ou centros de venda son Vigo (Asociación de poxadores), Ribeira, Celeiro, Burela, A Coruña (Poxadores), A Coruña (Pescagalicia - Arpega), Portosín, A Coruña (OPP 13), Marín (San Miguel) e Sada.

Na clasificación segundo o valor das vendas, é significativo que se incorporan ao mesmo respecto do de cantidades, lonxas tales como Campelo, Bueu, O Grove (Confraría), Carril e Rianxo, con produtos máis representativos en xeral que están asociados ao marisqueo.

En relación á contribución ao incremento de beneficios en 2004 respecto de 2003, as lonxas cun aporte maior son A Coruña (Poxadores), Celeiro, Noia, Ribeira e Burela e Vigo (Asociación de Vendedores) que en termos consolidados aportan 10,40 puntos dos 16,31 nos que melloraron os valores vendidos en primeira venda nas lonxas galegas durante 2004 respecto de 2003.

Entre as lonxas de estudo deste apartado, as únicas que presentan descensos acusados na súa facturación en primeira venda son Cariño e Campelo con caídas do 31% cada unha delas. No caso de Campelo a caída de facturación está asociada a un descenso do 24% nas cantidades. Non obstante, a situación de Cariño en relación a cantidades presenta un incremento do 6% en relación con 2003.

Neste capítulo, preséntanse ademais as principais especies vendidas por cada unha das lonxas seleccionadas en base aos criterios de clasificación definidos. Deste xeito, permítese unha clara caracterización na meirande parte das lonxas en función das especies vendidas máis representativas.

Lonxas máis importantes en cantidade (kg)

	Nº orde	Nº días	kg	%	€	%	€/kg
Vigo (Asociación de Vendedores)	1	250	28.985.567	19,16%	77.860.182	19,99%	2,69
Ribeira	2	260	26.055.922	17,23%	28.992.925	7,44%	1,11
Celeiro	3	253	18.255.130	12,07%	45.131.020	11,59%	2,47
Burela	4	251	15.122.783	10,00%	37.336.314	9,58%	2,47
A Coruña (Subhastadores)	5	295	9.804.912	6,48%	22.505.702	5,78%	2,30
A Coruña (Pescagalicia-Arpega)	6	215	5.395.714	3,57%	21.283.503	5,46%	3,94
Portosín	7	185	5.045.065	3,34%	3.562.151	0,91%	0,71
A Coruña (O.P.P. 13)	8	167	4.319.669	2,86%	15.308.485	3,93%	3,54
Marín (San Miguel)	9	293	3.807.697	2,52%	9.612.233	2,47%	2,52
Sada	10	202	3.668.191	2,43%	2.046.357	0,53%	0,56
Muros	11	256	3.325.180	2,20%	5.025.374	1,29%	1,51
Camariñas	12	257	3.021.833	2,00%	3.508.887	0,90%	1,16
Malpica	13	254	2.816.765	1,86%	4.417.663	1,13%	1,57
Noia	14	147	2.124.623	1,40%	13.947.361	3,58%	6,56
Portonovo	15	249	1.846.996	1,22%	2.580.169	0,66%	1,40
Cariño	16	240	1.687.475	1,12%	2.217.669	0,57%	1,31
Cambados	17	250	1.397.854	0,92%	5.789.393	1,49%	4,14
Marín (Pescados Touza)	18	254	1.108.842	0,73%	3.258.009	0,84%	2,94
Cedeira	19	254	1.012.738	0,67%	6.876.911	1,77%	6,79
Illa de Arousa	20	245	835.639	0,55%	6.906.258	1,77%	8,26

Evolución por anos das lonxas máis importantes en cantidade (kg)

	2004		2003		2002	
	kg	€	kg	€	kg	€
Vigo (Asociación de Vendedores)	28.985.567	77.860.182	26.418.480	74.228.629	25.389.532	72.714.019
Ribeira	26.055.922	28.992.925	17.833.371	24.671.069	20.384.009	24.033.116
Celeiro	18.255.130	45.131.020	17.000.235	38.429.997	12.701.401	43.308.337
Burela	15.122.783	37.336.314	13.608.867	33.041.248	15.342.071	21.132.716
A Coruña (Subhastadores)	9.804.912	22.505.702	5.918.395	11.955.359	7.693.320	15.225.375
A Coruña (Pescagalicia-Arpega)	5.395.714	21.283.503	5.246.945	20.873.693	6.773.016	26.497.746
Portosín	5.045.065	3.562.151	4.228.366	2.333.864	3.037.433	2.359.830
A Coruña (O.P.P. 13)	4.319.669	15.308.485	4.408.886	15.767.179	2.968.495	12.427.768
Marín (San Miguel)	3.807.697	9.612.233	2.908.856	7.381.314	3.594.002	9.253.245
Sada	3.668.191	2.046.357	3.256.699	1.882.002	3.114.985	2.326.626
Muros	3.325.180	5.025.374	1.059.209	2.819.084	3.112.462	4.718.700
Camariñas	3.021.833	3.508.887	2.402.861	2.339.955	1.885.532	2.486.107
Malpica	2.816.765	4.417.663	2.115.871	2.213.011	4.233.294	4.814.340
Noia	2.124.623	13.947.361	1.262.261	8.603.930	983.034	4.872.550
Portonovo	1.846.996	2.580.169	2.078.537	2.195.358	1.383.500	1.753.828
Cariño	1.687.475	2.217.669	1.585.611	3.197.851	2.047.851	3.041.646
Cambados	1.397.854	5.789.393	1.087.142	4.928.509	1.303.298	5.259.588
Marín (Pescados Touza)	1.108.842	3.258.009	1.105.157	2.870.977	191.129	673.254
Cedeira	1.012.738	6.876.911	627.093	4.824.377	706.389	5.154.480
Illa de Arousa	835.639	6.906.258	966.717	7.210.537	955.504	7.044.465

Evolución mensual das lonxas máis importantes en cantidade (kg)

	Xaneiro	Febreiro	Marzo	Abril	Maió	Xuño	Xullo	Agosto	Setembro	Outubro	Novembro	Decembro	TOTAL
Vigo (Asociación de Vendedores)	1.825.350	2.191.562	2.492.706	2.018.231	2.464.996	2.707.496	2.550.201	2.399.622	3.273.652	2.308.748	2.427.447	2.325.657	28.985.567
Ribeira	1.681.688	1.729.641	2.701.943	2.277.437	2.111.479	2.362.330	2.736.666	2.362.140	2.503.411	2.011.725	2.208.461	1.369.002	26.055.922
Celeiro	1.203.883	1.746.830	2.163.195	1.607.749	1.526.218	1.457.886	1.722.988	1.816.918	1.588.587	1.028.062	1.209.538	1.183.276	18.255.130
Burela	839.546	1.500.375	1.815.019	1.283.470	919.912	1.084.888	1.731.560	1.567.099	1.468.930	978.153	1.043.170	890.662	15.122.783
A Coruña (Subhastadores)	553.226	755.302	1.007.739	815.352	847.898	1.035.699	840.376	802.603	861.728	727.062	800.176	757.762	9.804.912
A Coruña (Pescagalicia-Arpega)	330.886	495.266	536.560	565.975	465.324	397.922	355.384	444.256	408.738	372.195	474.963	548.246	5.395.714
Portosín	263.700	224.725	371.351	98.621	59.646	377.629	340.542	471.388	924.403	618.400	648.650	646.011	5.045.065
A Coruña (O.P.P. 13)	406.737	407.409	535.070	449.460	315.543	341.521	253.143	289.562	331.859	315.589	339.047	334.729	4.319.669
Marín (San Miguel)	339.915	365.616	424.742	325.515	365.692	375.845	269.620	275.965	233.796	261.536	376.882	192.573	3.807.697
Sada	145.425	143.140	186.151	114.825	56.600	295.997	495.997	439.774	728.303	241.114	354.499	466.366	3.668.191
Muros	163.387	266.621	466.512	335.135	334.920	347.960	343.000	340.381	203.816	220.194	146.446	156.808	3.325.180
Camarifías	216.809	209.182	51.949	124.618	259.145	441.087	115.548	187.012	371.367	473.565	288.750	282.802	3.021.833
Malpica	183.657	210.149	290.851	191.955	270.902	225.191	264.370	230.125	300.869	207.901	235.563	205.230	2.816.765
Noia	115.284	117.755	55.627			1.011	3.934	2.422	348.708	571.943	564.966	342.972	2.124.623
Pontonovo	56.761	48.916	99.556	81.975	129.395	299.433	247.129	150.536	309.369	116.247	200.232	107.447	1.846.996
Canfo	102.198	61.108	52.117	70.222	76.602	177.177	143.032	216.805	246.025	198.496	221.771	121.924	1.687.475
Cambados	85.966	83.383	142.600	122.320	113.718	78.762	114.238	154.605	142.423	83.872	133.117	142.849	1.397.854
Marín (Pescados Touza)	111.761	90.943	107.832	106.121	98.572	113.399	93.622	78.418	82.261	79.554	73.011	73.347	1.108.842
Cedeira	76.827	86.771	98.942	59.005	88.518	87.317	86.652	65.410	94.229	65.560	97.185	106.323	1.012.738
Illa de Arousa	62.832	75.937	87.948	73.632	86.946	83.921	51.388	15.833	9.950	48.566	82.846	155.840	835.639

Lonxas máis importantes en importe (€)

	Nº orde	Nº días	kg	%	€	%	€/kg
Vigo (Asociación de Vendedores)	1	250	28.985.567	19,16%	77.860.182	19,99%	2,69
Celeiro	2	253	18.255.130	12,07%	45.131.020	11,59%	2,47
Burela	3	251	15.122.783	10,00%	37.336.314	9,58%	2,47
Ribeira	4	260	26.055.922	17,23%	28.992.925	7,44%	1,11
A Coruña (Subastadores)	5	295	9.804.912	6,48%	22.505.702	5,78%	2,30
A Coruña (Pescagalicia-Arpega)	6	215	5.395.714	3,57%	21.283.503	5,46%	3,94
A Coruña (O.P.P. 13)	7	167	4.319.669	2,86%	15.308.485	3,93%	3,54
Noia	8	147	2.124.623	1,40%	13.947.361	3,58%	6,56
Marín (San Miguel)	9	293	3.807.697	2,52%	9.612.233	2,47%	2,52
Illa de Arousa	10	245	835.639	0,55%	6.906.258	1,77%	8,26
Cedeira	11	254	1.012.738	0,67%	6.876.911	1,77%	6,79
Campelo	12	172	600.187	0,40%	5.799.091	1,49%	9,66
Cambados	13	250	1.397.854	0,92%	5.789.393	1,49%	4,14
Muros	14	256	3.325.180	2,20%	5.025.374	1,29%	1,51
Bueu	15	253	796.006	0,53%	4.774.835	1,23%	6,00
O Grove (Confraría)	16	249	575.408	0,38%	4.534.147	1,16%	7,88
Malpica	17	254	2.816.765	1,86%	4.417.663	1,13%	1,57
Carril	18	245	714.003	0,47%	4.283.441	1,10%	6,00
Rianxo	19	244	811.089	0,54%	4.054.253	1,04%	5,00
Portosín	20	185	5.045.065	3,34%	3.562.151	0,91%	0,71

Evolución por anos das lonxas máis importantes en importe (€)

	2004		2003		2002	
	kg	€	kg	€	kg	€
Vigo (Asociación de Vendedores)	28.985.567	77.860.182	26.418.480	74.228.629	25.389.532	72.714.019
Celeiro	18.255.130	45.131.020	17.000.235	38.429.997	12.701.401	43.308.337
Burela	15.122.783	37.336.314	13.608.867	33.041.248	15.342.071	21.132.716
Ribeira	26.055.922	28.992.925	17.833.371	24.671.069	20.384.009	24.033.116
A Coruña (Subastadores)	9.804.912	22.505.702	5.918.395	11.955.359	7.693.320	15.225.375
A Coruña (Pescagalicia-Arpega)	5.395.714	21.283.503	5.246.945	20.873.693	6.773.016	26.497.746
A Coruña (O.P.P. 13)	4.319.669	15.308.485	4.408.886	15.767.179	2.968.495	12.427.768
Noia	2.124.623	13.947.361	1.262.261	8.603.930	983.034	4.872.550
Marín (San Miguel)	3.807.697	9.612.233	2.908.856	7.381.314	3.594.002	9.253.245
Illa de Arousa	835.639	6.906.258	966.717	7.210.537	955.504	7.044.465
Cedeira	1.012.738	6.876.911	627.093	4.824.377	706.389	5.154.480
Campelo	600.187	5.799.091	789.454	8.362.479	741.704	7.162.865
Cambados	1.397.854	5.789.393	1.087.142	4.928.509	1.303.298	5.259.588
Muros	3.325.180	5.025.374	1.059.209	2.819.084	3.112.462	4.718.700
Bueu	796.006	4.774.835	562.232	3.402.879	736.891	3.504.839
O Grove (Confraría)	575.408	4.534.147	453.275	4.203.997	607.383	4.894.130
Malpica	2.816.765	4.417.663	2.115.871	2.213.011	4.233.294	4.814.340
Carril	714.003	4.283.441	627.543	3.589.239	1.046.269	4.689.379
Rianxo	811.089	4.054.253	716.400	2.762.684	618.776	1.478.899
Portosín	5.045.065	3.562.151	4.228.366	2.333.864	3.037.433	2.359.830

Comparativa das lonxas máis importantes en importe no 2004, 2003 e 2002

	2004		Diferencia 2004/2003		Diferencia 2004/2002	
	kg	€	kg	%	€	%
Vigo (Asociación de Vendedores)	28.985.567	77.860.182	2.567.087	9,72%	3.631.552	4,89%
Celeiro	18.255.130	45.131.020	1.254.896	7,38%	6.701.023	17,44%
Burela	15.122.783	37.336.314	1.513.916	11,12%	4.295.065	13,00%
Ribeira	26.055.922	28.992.925	8.222.551	46,11%	4.321.856	17,52%
A Coruña (Subastadores)	9.804.912	22.505.702	3.886.517	65,67%	10.550.344	88,25%
A Coruña (Pescagallicia-Arpega)	5.395.714	21.283.503	148.770	2,84%	409.810	1,96%
A Coruña (O.P.P. 13)	4.319.669	15.308.485	-89.217	-2,02%	-458.694	-2,91%
Nola	2.124.623	13.947.361	862.361	68,32%	5.343.431	62,10%
Marín (San Miguel)	3.807.697	9.612.233	898.841	30,90%	2.230.919	30,22%
Illa de Arousa	835.639	6.906.258	-131.078	-13,56%	-304.280	-4,22%
Cedeira	1.012.738	6.876.911	385.645	61,50%	2.052.534	42,55%
Campelo	600.187	5.799.091	-189.267	-23,97%	-2.563.388	-30,65%
Cambados	1.397.854	5.789.393	310.712	28,58%	860.885	17,47%
Muros	3.325.180	5.025.374	2.265.972	213,93%	2.206.290	78,26%
Bueu	786.006	4.774.835	233.774	41,58%	1.371.956	40,32%
O Grove (Confraría)	575.408	4.534.147	122.133	26,94%	330.150	7,85%
Malpica	2.816.765	4.417.663	700.894	33,13%	2.204.652	99,62%
Carril	714.003	4.283.441	86.461	13,78%	694.203	19,34%
Rianxo	811.089	4.054.253	94.689	13,22%	1.291.569	48,75%
Portosín	5.045.065	3.562.151	816.699	19,31%	1.228.287	52,63%
					2.007.632	66,10%
					1.202.321	50,95%

Evolución mensual das lonxas máis importantes en importe (€)

	Xaneiro	Febreiro	Marzo	Abril	Maiο	Xuño	Xullo	Agosto	Setembro	Outubro	Novembro	Decembro	TOTAL
Vigo (Asociación de Vendedores)	6.022.647	5.930.490	7.169.332	5.955.242	6.135.677	6.050.287	6.345.283	6.044.621	7.042.347	6.443.259	7.053.503	7.667.494	77.860.182
Celeiro	3.604.340	3.062.269	3.970.153	3.732.957	3.541.048	3.238.738	4.077.954	4.867.401	4.329.612	3.224.901	3.544.556	3.937.091	45.131.020
Burela	1.954.764	1.679.719	2.374.720	2.536.380	2.498.800	2.972.022	4.612.370	4.863.062	3.777.180	2.963.347	3.227.554	3.876.396	37.336.314
Ribeira	2.300.497	2.035.318	2.803.823	2.391.082	2.504.701	2.206.977	2.826.606	2.696.774	2.422.249	2.217.263	2.694.720	1.892.915	28.992.925
A Coruña (Subhastadores)	949.807	1.492.819	1.960.298	1.864.703	1.801.567	2.141.816	1.913.130	1.943.224	1.980.574	1.767.406	1.889.414	2.800.945	22.505.702
A Coruña (Pescagalicia-Arpega)	1.386.356	1.858.708	1.852.402	2.022.402	2.015.994	1.431.596	1.385.116	1.828.553	1.492.477	1.357.925	1.922.221	2.729.752	21.283.503
A Coruña (O.P.P. 13)	1.489.789	1.069.706	1.768.986	1.517.482	1.144.162	1.305.028	886.358	1.040.104	1.116.842	1.184.637	1.353.095	1.432.296	15.308.485
Noia	712.570	715.408	366.986			5.902	30.075	19.376	1.579.432	4.250.905	3.677.623	2.589.083	13.947.361
Marín (San Miguel)	1.033.285	868.980	1.093.560	804.558	825.164	765.421	676.131	678.302	614.238	685.534	972.348	613.713	9.612.233
Illa de Arousa	443.525	438.991	428.031	582.996	718.169	539.183	479.442	270.652	218.541	412.953	572.004	1.801.772	6.906.258
Cedeira	436.492	428.260	510.344	328.885	531.582	623.557	722.495	472.872	706.829	469.764	712.681	933.151	6.876.911
Campelo	406.139	405.138	489.456	556.667		269.552	687.860	741.408	590.161	410.525	391.399	850.786	5.799.091
Cambados	362.398	334.645	622.677	577.208	508.044	303.530	429.563	481.039	369.343	360.150	558.879	881.920	5.789.393
Muros	350.065	396.771	527.244	396.965	462.854	389.212	544.248	540.279	330.185	377.922	349.637	359.993	5.025.374
Bueu	426.379	489.027	378.951	387.974	349.706	324.113	295.732	437.193	355.161	279.847	551.116	499.634	4.774.835
O Grove (Confraría)	303.385	338.787	464.534	398.258	264.814	363.423	363.245	433.954	356.799	312.790	357.582	576.578	4.534.147
Malpica	345.794	286.946	402.882	306.209	387.341	313.041	459.878	412.750	312.209	379.210	408.329	403.096	4.417.663
Carril	115.886	95.767	257.039	275.010	485.492	545.795	417.036	504.326	462.961	329.825	284.934	509.370	4.283.441
Rianxo	114.353	143.594	240.275	290.199	299.891	399.346	399.977	464.781	266.397	411.548	557.575	464.317	4.054.253
Ponteín	147.288	124.974	326.440	89.951	74.409	399.939	319.325	406.731	538.977	325.365	423.354	385.399	3.562.151

Principais especies en primeira venda na lonxa de A Coruña O.P.P. 13

	Nº días	kg	%	€	%	€/kg
Pescada	150	1.553.336	35,96%	5.927.906	38,72%	3,82
Rapantes	144	614.716	14,23%	1.992.244	13,01%	3,24
Cigala	138	384.035	8,89%	2.805.512	18,33%	7,31
Bertorella de lama	159	356.837	8,26%	860.305	5,62%	2,41
Pota pequena	102	312.386	7,23%	499.385	3,26%	1,60
Peixe sapo	135	282.111	6,53%	1.316.305	8,60%	4,67
Coreano	116	235.351	5,45%	647.641	4,23%	2,75
Maruca	67	221.541	5,13%	423.200	2,76%	1,91
Castañeta vermella	29	105.892	2,45%	294.329	1,92%	2,78
Serrán cabra	71	81.435	1,89%	201.336	1,32%	2,47

Principais especies en primeira venda na lonxa de A Coruña (Pescalgalicia-Arpega)

	Nº días	kg	%	€	%	€/kg
Pescada	209	2.017.559	37,39%	7.173.796	33,71%	3,56
Coreano	182	758.898	14,06%	2.257.008	10,60%	2,97
Peixe sapo	198	561.496	10,41%	3.652.785	17,16%	6,51
Bertorella de lama	201	498.244	9,23%	1.196.087	5,62%	2,40
Cigala	179	451.112	8,36%	4.527.679	21,27%	10,04
Pota pequena	117	250.977	4,65%	299.078	1,41%	1,19
Melga	54	170.284	3,16%	592.520	2,78%	3,48
Rapantes	186	140.032	2,60%	451.065	2,12%	3,22
Congro	160	106.118	1,97%	184.113	0,87%	1,73
Maruca	104	105.301	1,95%	151.249	0,71%	1,44

Principais especies en primeira venda na lonxa de A Coruña (Subhastadores)

	Nº días	kg	%	€	%	€/kg
Lirio	248	2.230.280	22,75%	1.117.936	4,97%	0,50
Xurelo	247	1.801.382	18,37%	498.300	2,21%	0,28
Pescada	286	1.564.313	15,95%	5.733.448	25,48%	3,67
Coreano	62	934.485	9,53%	2.660.318	11,82%	2,85
Xarda	215	573.111	5,85%	199.246	0,89%	0,35
Xuliana	221	348.894	3,56%	1.691.072	7,51%	4,85
Peixe sapo	271	318.419	3,25%	1.807.387	8,03%	5,68
Rapantes	276	201.364	2,05%	1.085.164	4,82%	5,39
Polbo	245	198.666	2,03%	894.650	3,98%	4,50
Bonito liestado	31	195.338	1,99%	584.178	2,60%	2,99

Principais especies en primeira venda na lonxa de Bueu

	Nº días	kg	%	€	%	€/kg
Polbo	245	448.235	56,31%	2.501.677	52,39%	5,58
Xarda	185	55.476	6,97%	44.388	0,93%	0,80
Xurelo	193	42.194	5,30%	89.430	1,87%	2,12
Sardiña	182	41.942	5,27%	42.722	0,89%	1,02
Percebe	176	23.843	3,00%	1.088.021	22,79%	45,63
Choco	248	20.415	2,56%	67.826	1,42%	3,32
Navalla	186	18.375	2,31%	266.415	5,58%	14,50
Maragota	234	18.223	2,29%	39.997	0,84%	2,19
Ourizo	45	12.383	1,56%	21.217	0,44%	1,71
Faneca	247	11.022	1,38%	26.155	0,55%	2,37

Principais especies en primeira venda na lonxa de Burela

	Nº días	kg	%	€	%	€/kg
Pescada	251	3.164.446	20,93%	17.371.326	46,53%	5,49
Xurelo	248	2.895.624	19,15%	1.842.230	4,93%	0,64
Xarda	247	2.823.236	18,67%	1.307.737	3,50%	0,46
Bonito do norte	95	1.783.445	11,79%	5.669.250	15,18%	3,18
Sardiña	152	1.527.827	10,10%	1.076.101	2,88%	0,70
Quenlla	102	366.936	2,43%	412.991	1,11%	1,13
Barbada de area	244	261.613	1,73%	987.924	2,65%	3,78
Congro	250	238.866	1,58%	343.109	0,92%	1,44
Peixe sapo	250	236.412	1,56%	970.970	2,60%	4,11
Polbo	250	185.987	1,23%	919.572	2,46%	4,94

Principais especies en primeira venda na lonxa de Camariñas

	Nº días	kg	%	€	%	€/kg
Sardiña	172	1.917.869	63,47%	1.386.581	39,52%	0,72
Xurelo	91	816.523	27,02%	687.232	19,59%	0,84
Ameixa xaponesa	120	71.242	2,36%	549.686	15,67%	7,72
Polbo	208	55.229	1,83%	218.167	6,22%	3,95
Xarda	32	34.484	1,14%	15.520	0,44%	0,45
Berberecho	50	26.911	0,89%	58.860	1,68%	2,19
Ourizo	72	25.199	0,83%	39.853	1,14%	1,58
Ameixa fina	82	16.174	0,54%	292.019	8,32%	18,06
Boga	5	15.225	0,50%	2.404	0,07%	0,16
Peixes mariños nep	69	7.527	0,25%	14.112	0,40%	1,87

Principais especies en primeira venda na lonxa de Cambados

	Nº días	kg	%	€	%	€/kg
Reló	225	334.397	23,92%	599.056	10,35%	1,79
Sardiña	171	198.263	14,18%	229.525	3,96%	1,16
Vieira	50	169.246	12,11%	801.568	13,85%	4,74
Xurelo	196	120.503	8,62%	210.996	3,64%	1,75
Berberecho	218	97.324	6,96%	254.858	4,40%	2,62
Choco	245	62.028	4,44%	272.496	4,71%	4,39
Ameixa rubia	219	52.495	3,76%	512.879	8,86%	9,77
Ameixa xaponesa	230	43.434	3,11%	396.173	6,84%	9,12
Ameixa fina	234	39.906	2,85%	960.196	16,59%	24,06
Polbo	242	28.875	2,07%	163.674	2,83%	5,67

Principais especies en primeira venda na lonxa de Campelo

	Nº días	kg	%	€	%	€/kg
Berberecho	169	174.695	29,11%	507.931	8,76%	2,91
Ameixa babosa	170	150.606	25,09%	1.882.753	32,47%	12,50
Ameixa fina	170	143.174	23,85%	2.966.068	51,15%	20,72
Reló	165	91.907	15,31%	162.616	2,80%	1,77
Ameixa xaponesa	142	32.557	5,42%	231.110	3,99%	7,10
Ameixa rubia	15	3.759	0,63%	30.139	0,52%	8,02
Ostra	68	1.742	0,29%	5.380	0,09%	3,09
Carneiro	31	1.009	0,17%	8.601	0,15%	8,52
Cornicha	46	739	0,12%	4.493	0,08%	6,08

Principais especies en primeira venda na lonxa de Cariño

	Nº días	kg	%	€	%	€/kg
Sardiña	142	782.974	46,40%	391.631	17,66%	0,50
Xurelo	109	389.635	23,09%	225.085	10,15%	0,58
Xarda	100	296.452	17,57%	137.437	6,20%	0,46
Peixe sapo	147	50.086	2,97%	203.741	9,19%	4,07
Peixes mariños nep	200	43.414	2,57%	13.799	0,62%	0,32
Polbo	214	39.137	2,32%	152.906	6,89%	3,91
Percebe	97	18.914	1,12%	657.789	29,66%	34,78
Robaliza	202	9.686	0,57%	133.330	6,01%	13,77
Pancho bicudo	120	6.767	0,40%	22.028	0,99%	3,25
Congro	69	6.461	0,38%	9.520	0,43%	1,47

Principais especies en primeira venda na lonxa de Carril

	Nº días	kg	%	€	%	€/kg
Berberecho	245	358.038	50,15%	1.126.744	26,30%	3,15
Ameixa xaponesa	244	230.570	32,29%	1.464.171	34,18%	6,35
Ameixa babosa	239	81.226	11,38%	766.190	17,89%	9,43
Ameixa fina	244	33.086	4,63%	851.688	19,88%	25,74
Anguía	61	10.997	1,54%	74.449	1,74%	6,77
Reló	17	85	0,01%	91	0,00%	1,08
Bicho	2	2	0,00%	108	0,00%	45,85

Principais especies en primeira venda na lonxa de Cedeira

	Nº días	kg	%	€	%	€/kg
Peixe sapo	248	359.943	35,54%	2.106.461	30,63%	5,85
Pescada	245	179.334	17,71%	1.049.721	15,26%	5,85
Polbo	224	93.031	9,19%	423.302	6,16%	4,55
Percebe	205	61.844	6,11%	1.535.322	22,33%	24,83
Abadexo	233	33.345	3,29%	197.350	2,87%	5,92
Ourizo	44	33.030	3,26%	51.263	0,75%	1,55
Congro	137	26.013	2,57%	42.836	0,62%	1,65
Raias	228	22.540	2,23%	39.205	0,57%	1,74
Sanmartiño	241	21.368	2,11%	219.052	3,19%	10,25
Xarda	69	20.144	1,99%	6.769	0,10%	0,34

Principais especies en primeira venda na lonxa de Celeiro

	Nº días	kg	%	€	%	€/kg
Pescada	253	5.924.276	32,45%	26.558.777	58,85%	4,48
Lirio	251	3.906.200	21,40%	3.252.678	7,21%	0,83
Xurelo	249	1.779.498	9,75%	1.027.385	2,28%	0,58
Xarda pintada	205	1.260.306	6,90%	392.615	0,87%	0,31
Barbada de area	231	1.073.967	5,88%	2.770.105	6,14%	2,58
Xuliana	253	539.325	2,95%	2.250.290	4,99%	4,17
Sardiña	114	525.705	2,88%	220.340	0,49%	0,42
Pota pequena	253	462.446	2,53%	677.918	1,50%	1,47
Maruca	171	438.022	2,40%	1.098.374	2,43%	2,51
Bonito do norte	54	286.948	1,57%	956.946	2,12%	3,33

Principais especies en primeira venda na lonxa de Illa de Arousa

	Nº días	kg	%	€	%	€/kg
Reló	172	426.249	51,01%	695.907	10,08%	1,63
Ameixa babosa	191	201.297	24,09%	2.827.062	40,93%	14,04
Berberecho	161	55.988	6,70%	153.798	2,23%	2,75
Ameixa fina	190	48.778	5,84%	1.614.408	23,38%	33,10
Ameixa rubia	143	44.782	5,36%	385.989	5,59%	8,62
Camarón común	241	22.492	2,69%	905.876	13,12%	40,28
Ameixa xaponesa	173	17.772	2,13%	186.933	2,71%	10,52
Ameixa bicuda	170	8.375	1,00%	53.709	0,78%	6,41
Carneiro	168	4.214	0,50%	25.314	0,37%	6,01
Chopiño	54	2.879	0,34%	9.213	0,13%	3,20

Principais especies en primeira venda na lonxa de Malpica

	Nº días	kg	%	€	%	€/kg
Sardiña	171	1.377.008	48,89%	878.459	19,89%	0,64
Xurelo	213	634.688	22,53%	393.282	8,90%	0,62
Xarda	189	166.641	5,92%	76.914	1,74%	0,46
Polbo	243	123.422	4,38%	604.694	13,69%	4,90
Boga	90	103.173	3,66%	16.580	0,38%	0,16
Pescada	245	53.879	1,91%	272.065	6,16%	5,05
Raias	246	41.857	1,49%	84.154	1,90%	2,01
Abadexo	247	41.105	1,46%	226.826	5,13%	5,52
Peixes mariños nep	244	40.204	1,43%	15.829	0,36%	0,39
Percebe	160	32.370	1,15%	735.255	16,64%	22,71

Principais especies en primeira venda na lonxa de Marín (Pescados Touza)

	Nº días	kg	%	€	%	€/kg
Pota pequena	253	144.961	13,07%	159.851	4,91%	1,10
Bacallao	250	134.693	12,15%	67.714	2,08%	0,50
Xuliana	250	128.118	11,55%	723.404	22,20%	5,65
Polbo cabezón	253	117.826	10,63%	101.776	3,12%	0,86
Xarda	217	113.835	10,27%	25.092	0,77%	0,22
Pescada	252	83.543	7,53%	356.174	10,93%	4,26
Rapantes	251	65.496	5,91%	389.346	11,95%	5,94
Xurelo	220	65.383	5,90%	24.505	0,75%	0,37
Faneca	250	52.596	4,74%	69.967	2,15%	1,33
Escachos	248	31.908	2,88%	82.955	2,55%	2,60

Principais especies en primeira venda na lonxa de Marín (San Miguel)

	Nº días	kg	%	€	%	€/kg
Rapantes	283	762.176	20,02%	3.242.157	33,73%	4,25
Raias	179	335.352	8,81%	468.281	4,87%	1,40
Polbo cabezón	275	291.516	7,66%	243.098	2,53%	0,83
Lirio	245	281.015	7,38%	147.459	1,53%	0,52
Pota pequena	262	261.235	6,86%	320.277	3,33%	1,23
Xurelo	245	248.786	6,53%	420.028	4,37%	1,69
Sardiña	240	238.157	6,25%	260.466	2,71%	1,09
Mendo limón	72	209.973	5,51%	489.332	5,09%	2,33
Peixe sapo	274	184.730	4,85%	997.138	10,37%	5,40
Xarda	203	129.819	3,41%	55.228	0,57%	0,43

Principais especies en primeira venda na lonxa de Muros

	Nº días	kg	%	€	%	€/kg
Xurelo	252	1.563.575	47,02%	1.322.042	26,31%	0,85
Xarda	248	575.650	17,31%	360.807	7,18%	0,63
Polbo	254	196.464	5,91%	993.646	19,77%	5,06
Faneca	251	121.182	3,64%	184.207	3,67%	1,52
Congro	241	107.767	3,24%	71.553	1,42%	0,66
Lirio	250	89.055	2,68%	47.728	0,95%	0,54
Pescada	251	77.488	2,33%	288.637	5,74%	3,72
Escachos	251	59.477	1,79%	37.993	0,76%	0,64
Chopiño	241	46.893	1,41%	66.981	1,33%	1,43
Berberecho	43	46.067	1,39%	149.484	2,97%	3,24

Principais especies en primeira venda na lonxa de Noia

	Nº días	kg	%	€	%	€/kg
Berberecho	104	1.849.430	87,05%	8.055.003	57,75%	4,36
Ameixa babosa	103	160.651	7,56%	2.627.884	18,84%	16,36
Ameixa fina	101	103.373	4,87%	3.162.429	22,67%	30,59
Ameixa rubia	45	4.476	0,21%	37.435	0,27%	8,36
Ameixa xaponesa	95	3.184	0,15%	48.731	0,35%	15,31
Ostra	16	2.135	0,10%	14.127	0,10%	6,62
Reló	29	1.309	0,06%	1.546	0,01%	1,18
Ameixa bicuda	17	64	0,00%	202	0,00%	3,15
Carneiro	1	1	0,00%	4	0,00%	4,00

Principais especies en primeira venda na lonxa de O Grove (Confraría)

	Nº días	kg	%	€	%	€/kg
Reló	233	138.284	24,03%	225.080	4,96%	1,63
Berberecho	161	100.608	17,48%	252.168	5,56%	2,51
Ameixa fina	230	86.811	15,09%	2.267.971	50,02%	26,13
Ourizo	84	70.772	12,30%	123.633	2,73%	1,75
Ameixa xaponesa	184	41.571	7,22%	434.975	9,59%	10,46
Ameixa babosa	231	26.456	4,60%	298.904	6,59%	11,30
Choco	212	25.434	4,42%	84.640	1,87%	3,33
Centola	149	11.689	2,03%	171.427	3,78%	14,67
Polbo	237	6.936	1,21%	40.873	0,90%	5,89
Percebe	82	6.897	1,20%	220.839	4,87%	32,02

Principais especies en primeira venda na lonxa de Portonovo

	Nº días	kg	%	€	%	€/kg
Sardiña	213	1.138.956	61,67%	819.296	31,75%	0,72
Xurelo	229	356.519	19,30%	652.965	25,31%	1,83
Xarda	154	61.344	3,32%	26.861	1,04%	0,44
Polbo	240	58.094	3,15%	297.293	11,52%	5,12
Faneca	239	37.340	2,02%	87.270	3,38%	2,34
Choco	226	31.068	1,68%	102.842	3,99%	3,31
Bolos	34	24.303	1,32%	11.310	0,44%	0,47
Maragota	223	16.985	0,92%	34.640	1,34%	2,04
Raias	209	13.981	0,76%	44.278	1,72%	3,17
Pescada	234	11.925	0,65%	72.653	2,82%	6,09

Principais especies en primeira venda na lonxa de Portosín

	Nº días	kg	%	€	%	€/kg
Sardiña	172	2.909.400	57,67%	1.709.163	47,98%	0,59
Xurelo	171	1.798.725	35,65%	1.744.849	48,98%	0,97
Xarda pintada	35	128.175	2,54%	33.471	0,94%	0,26
Xarda	97	124.775	2,47%	54.986	1,54%	0,44
Boga	68	78.800	1,56%	11.965	0,34%	0,15
Agulla	5	2.650	0,05%	448	0,01%	0,17
Sargo común	13	936	0,02%	4.439	0,12%	4,74
Bocarte	4	911	0,02%	1.583	0,04%	1,74
Pancho bicudo	17	614	0,01%	903	0,03%	1,47
Piardas	2	50	0,00%	24	0,00%	0,48

Principais especies en primeira venda na lonxa de Rianxo

	Nº días	kg	%	€	%	€/kg
Berberecho	244	679.281	83,75%	2.279.765	56,23%	3,36
Ameixa babosa	223	46.930	5,79%	699.977	17,27%	14,92
Ameixa xaponesa	233	28.003	3,45%	298.384	7,36%	10,66
Ameixa fina	236	19.616	2,42%	547.034	13,49%	27,89
Peixes mariños nep	98	9.565	1,18%	14.508	0,36%	1,52
Choco	99	8.228	1,01%	47.784	1,18%	5,81
Volandeira	96	5.052	0,62%	24.709	0,61%	4,89
Nécora	45	4.910	0,61%	104.246	2,57%	21,23
Faneca	94	4.053	0,50%	9.549	0,24%	2,36
Conguito	76	1.564	0,19%	2.496	0,06%	1,60

Principais especies en primeira venda na lonxa de Ribeira

	Nº días	kg	%	€	%	€/kg
Xurelo	259	8.350.420	32,05%	6.091.943	21,01%	0,73
Lirio	258	7.812.538	29,98%	7.008.986	24,17%	0,90
Xarda	258	3.681.371	14,13%	2.052.642	7,08%	0,56
Sardiña	244	3.052.443	11,71%	1.835.219	6,33%	0,60
Pescada	258	555.971	2,13%	1.829.600	6,31%	3,29
Polbo	257	469.869	1,80%	2.785.592	9,61%	5,93
Congro	255	308.978	1,19%	426.759	1,47%	1,38
Pota pequena	254	228.820	0,88%	300.913	1,04%	1,32
Faneca	257	179.386	0,69%	355.670	1,23%	1,98
Reló	123	137.130	0,53%	241.963	0,83%	1,76

Principais especies en primeira venda na lonxa de Sada

	Nº días	kg	%	€	%	€/kg
Sardiña	170	2.308.875	62,94%	1.267.250	61,93%	0,55
Xurelo	138	1.162.950	31,70%	675.607	33,02%	0,58
Xarda	84	186.200	5,08%	70.854	3,46%	0,38
Sargo común	14	4.840	0,13%	10.161	0,50%	2,10
Dentón	2	1.769	0,05%	4.959	0,24%	2,80
Pancho bicudo	5	1.110	0,03%	4.260	0,21%	3,84
Ameixa fina	36	907	0,02%	12.273	0,60%	13,53
Boga	3	650	0,02%	58	0,00%	0,09
Choupa	7	461	0,01%	215	0,01%	0,47
Saboga	1	210	0,01%	88	0,00%	0,42

Principais especies en primeira venda na lonxa de Vigo (Asociación de Vendedores)

	Nº días	kg	%	€	%	€/kg
Rapantes	246	6.407.931	22,11%	26.181.656	33,63%	4,09
Sardiña	200	3.136.142	10,82%	1.806.866	2,32%	0,58
Raias	242	2.845.826	9,82%	4.028.866	5,17%	1,42
Mendo limón	221	1.889.723	6,52%	4.572.003	5,87%	2,42
Peixe sapo	247	1.562.914	5,39%	7.176.610	9,22%	4,59
Castañeta	107	1.479.492	5,10%	3.610.075	4,64%	2,44
Pescada	249	1.287.064	4,44%	6.304.709	8,10%	4,90
Pota pequena	237	1.258.508	4,34%	1.548.228	1,99%	1,23
Polbo cabezón	244	987.591	3,41%	782.906	1,01%	0,79
Sanmartiño	230	834.646	2,88%	2.623.862	3,37%	3,14

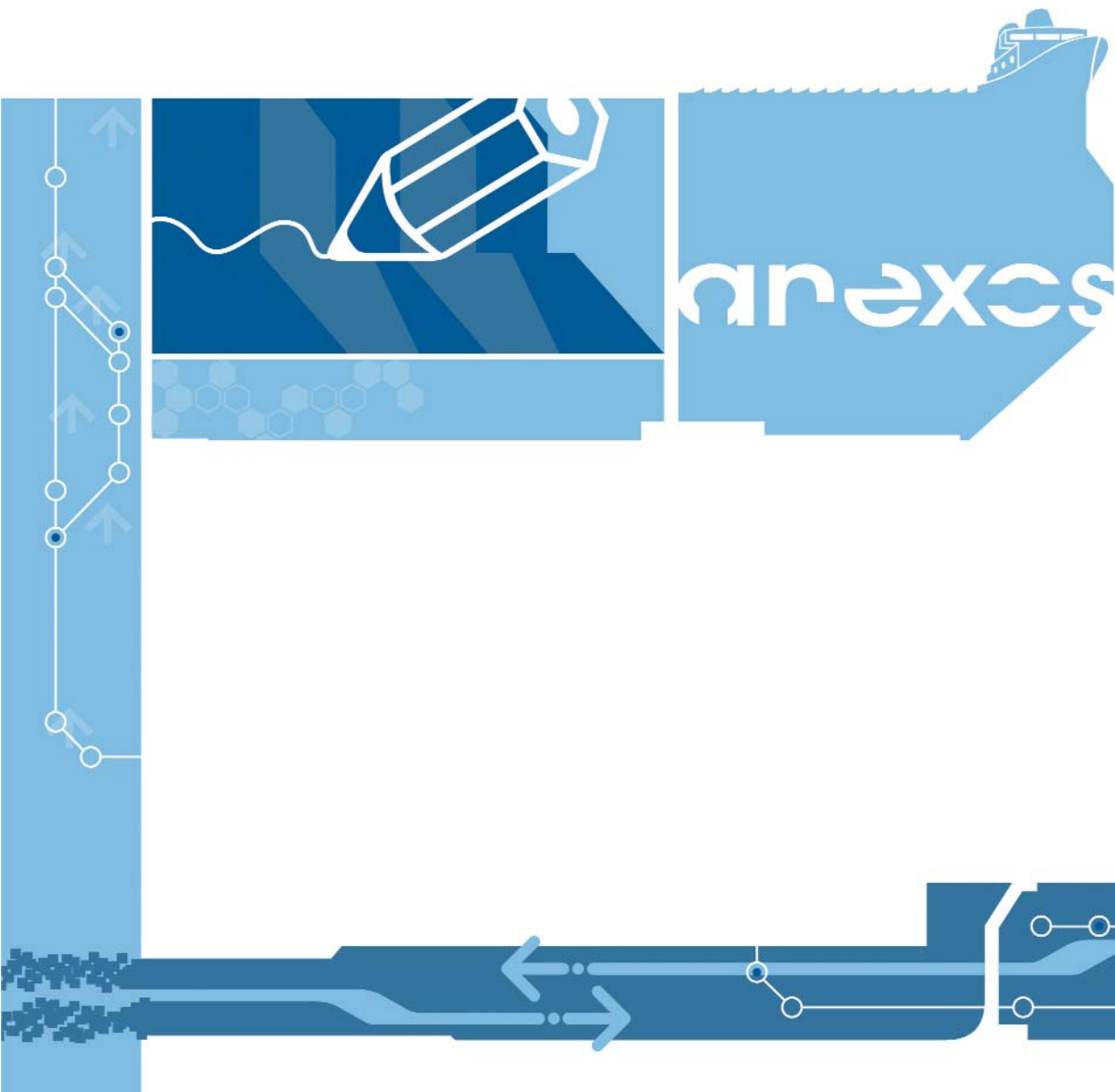

ANEXO I : As lonxas e vendedurías por zonas de produción

Zona I - Vigo Río Miño - Punta Soavela

A Guarda
 Arcade
 Baiona
 Cangas
 Moaña (a Flote)
 Moaña (A pé)
 Redondela
 Vigo (Asociación de Vendedores)
 Vigo (Canido)
 Vigo (Coop. Illas Cíes)
 Vigo (J. Cabaleiro)
 Vigo (Naseiros Coop.)

Zona II - Pontevedra Punta Soavela - Punta Faxilda

Aldán-Hio
 Bueu
 Campelo
 Marín (L Mayán)
 Marín (Pescados Touza)
 Marín (San Miguel)
 Pontevedra (Mercado)
 Portonovo

Zona III - Arousa Punta Faxilda - Punta Sieira

Aguiño
 Cabo de Cruz
 Cambados
 Carril
 Coop. Ría de Arosa
 Illa de Arousa
 O Grove (Confraría)
 O Grove (Ramón Álvarez)
 Pobra do Caramiñal
 Rianxo
 Ribeira
 Vilanova

Zona IV - Muros Punta Sieira - Punta Insua

Muros
 Noia
 Porto do Son
 Portosín

ANEXO I : As lonxas e vendedurías por zonas de produción

Zona V - Fisterra Punta Insua - Cabo Touriñán

Carnota (Lira)
 Corcubión
 Fisterra

Zona VI - Costa da Morte Cabo Touriñán - Punta Langosteira

Baldaio
 Caión
 Camariñas
 Corme
 Laxe
 Malpica
 Muxía
 Río Anllóns

Zona VII - Coruña-Ferrol Punta Langosteira - Cabo Prioriño

A Coruña (Angelita Villar)
 A Coruña (Arpenor)
 A Coruña (Confraría)
 A Coruña (Manuel Cebeira)
 A Coruña (O.P.P. 13)
 A Coruña (Pescagalicia-Arpega)
 A Coruña (Subhastadores)
 Barallobre
 Ferrol
 Miño
 Mugardos
 Pontedeume
 Sada

Zona VIII - Cedeira Cabo Prioriño - Cabo de Bares

Cariño
 Cedeira
 Espasante

Zona IX - Mariña lucense Cabo de Bares - Río Eo

Burela
 Celeiro
 O Barqueiro
 O Vicedo
 Ribadeo
 San Cibrao

ANEXO II : As lonxas e vendedurías por provincias

Provincia de A Coruña

A Coruña (Angelita Villar)

A Coruña (Arpenor)

A Coruña (Confraría)

A Coruña (Manuel Cebeira)

A Coruña (O.P.P. 13)

A Coruña (Pescagalicia-Arpega)

A Coruña (Subhastadores)

Aguíño

Baldaio

Baralobre

Cabo de Cruz

Caión

Camiariñas

Cariño

Carnota (Lira)

Cedeira

Coop. Ría de Arosa

Corcubión

Corme

Espasante

Ferrol

Fisterra

Laxe

Malpica

Miño

Mugardos

Muros

Muxía

Noia

O Barqueiro

Pobra do Caramiñal

Pontedeume

Porto do Son

Portosín

Rianxo

Ribeira

Río Anllóns

Sada

ANEXO II : As lonxas e vendedurías por provincias

Provincia de Lugo

Burela
Celeiro
O Vicedo
Ribadeo
San Cibrao

Provincia de Pontevedra

A Guarda
Aldán-Hío
Arcade
Baiona
Bueu
Cambados
Campelo
Cangas
Carril
Illa de Arousa
Marín (L Mayán)
Marín (Pescados Touza)
Marín (San Miguel)
Moaña (a Flote)
Moaña (A pé)
O Grove (Confraría)
O Grove (Ramón Álvarez)
Pontevedra (Mercado)
Portonovo
Redondela
Vigo (Asociación de Vendedores)
Vigo (Canido)
Vigo (Coop. Illas Cíes)
Vigo (J. Cabaleiro)
Vigo (Naseiros Coop.)
Vilanova
Vilaxoán

ANEXO III : Nome vernáculo, código FAO 3-ALPHA e nome científico

Algas	FAO	Nome científico
Argazo	LAZ	<i>Laminariaceae</i>
Golfo	UDP	<i>Undaria pinnatifida</i>
Bivalvos	FAO	Nome científico
Ameixa babosa	CTS	<i>Venerupis senegalensis</i>
Ameixa bicuda	VNA	<i>Venerupis aurea</i>
Ameixa fina	CTG	<i>Ruditapes decussatus</i>
Ameixa rubia	VNR	<i>Venerupis rhomboideus</i>
Ameixa xaponesa	CLJ	<i>Ruditapes philippinarum</i>
Berberecho	COC	<i>Cerastoderma edule</i>
Cadelucha	DXL	<i>Donax trunculus</i>
Carneiro	VEV	<i>Venus verrucosa</i>
Cornicha	CLB	<i>Spisula solida</i>
Longueirón	EQI	<i>Ensis siliqua</i>
Longueirón vello	RAE	<i>Solen marginatus</i>
Mexilla	MSM	<i>Mytilus galloprovincialis</i>
Navalla	EQE	<i>Ensis arcuatus</i>
Ostra	OYF	<i>Ostrea edulis</i>
Rabioso	GKL	<i>Glycymeris glycymeris</i>
Reló	DSX	<i>Dosinia exoleta</i>
Vieira	SCE	<i>Pecten maximus</i>
Volandeira	QSC	<i>Aequipecten opercularis</i>
Cefalópodos	FAO	Nome científico
Choco	CTC	<i>Sepia officinalis</i>
Chopiño	CTR	<i>Sepiola rondeleti</i>
Lura	SQR	<i>Loligo vulgaris</i>
Polbo	OCC	<i>Octopus vulgaris</i>
Polbo cabezón	EOI	<i>Eledone cirrhosa</i>
Pota común	SQM	<i>Illex coindetii</i>
Pota pequena	TDQ	<i>Todaropsis eblanae</i>
Puntilla pequena	OUM	<i>Alloteuthis media</i>
Crustáceos	FAO	Nome científico
Boi	CRE	<i>Cancer pagurus</i>
Camarón común	CPR	<i>Palaemon serratus</i>
Cangrexo común	CRG	<i>Carcinus maenas</i>
Carabineiro	SSH	<i>Plesiopenaeus edwardsianus</i>
Centola	SCR	<i>Maja squinado</i>
Cigala	NEP	<i>Nephrops norvegicus</i>
Conguíto	ICC	<i>Liocarcinus corrugatus</i>
Gamba branca	DPS	<i>Parapenaeus longirostris</i>
Lagosta	SLO	<i>Palinurus elephas</i>
Lumbrigante	LBE	<i>Homarus gammarus</i>

ANEXO III : Nome vernáculo, código FAO 3-ALPHA e nome científico

Crustáceos	FAO	Nome científico
Nécora	LIO	<i>Necora puber</i>
Patulate	IOD	<i>Liocarcinus depurator</i>
Percebe	PCB	<i>Pollicipes pollicipes</i>
Santiagoño	SCY	<i>Scyllarus arctus</i>
Equinodermos	FAO	Nome científico
Ourizo	URM	<i>Paracentrotus lividus</i>
Gasterópodos	FAO	Nome científico
Caramuxo	PEE	<i>Littorina littorea</i>
Corno	KRJ	<i>Charonia rubicunda</i>
Lapas	LPZ	<i>Patella spp</i>
Peneira	HLT	<i>Haliotis tuberculata</i>
Invertebrados	FAO	Nome científico
Bicho	WOR	<i>Polychaeta</i>
Peixes	FAO	Nome científico
Abadexo	POL	<i>Pollachius pollachius</i>
Acedía	SOS	<i>Pegusa lascaris</i>
Agulla	GAR	<i>Belone belone</i>
Alacha	SAA	<i>Sardinella aurita</i>
Alcrique	SAU	<i>Scomberesox saurus</i>
Anguía	ELE	<i>Anguilla anguilla</i>
Atún amarelo	YFT	<i>Thunnus albacares</i>
Atún patudo	BET	<i>Thunnus obesus</i>
Atún vermello	BFT	<i>Thunnus thynnus</i>
Bacallao	COD	<i>Gadus morhua</i>
Bacoreta	LTA	<i>Euthynnus alletteratus</i>
Barbada de area	GGD	<i>Gaidropsarus mediterraneus</i>
Bertorella de lama	GFB	<i>Phycis blennoides</i>
Bertorella de rocha	FOR	<i>Phycis phycis</i>
Bocarte	ANE	<i>Engraulis encrasicolus</i>
Boga	BOG	<i>Boops boops</i>
Bolos	SAN	<i>Ammodytidae</i>
Bonito do norte	ALB	<i>Thunnus alalunga</i>
Bonito listado	BON	<i>Sarda sarda</i>
Bonito riscado	SKJ	<i>Katsuwonus pelamis</i>
Breca	PAC	<i>Pagellus erythrinus</i>
Brosme	USK	<i>Brosme brosme</i>
Burro	HAD	<i>Melanogrammus aeglefinus</i>
Cabra de altura	BRF	<i>Helicolenus dactylopterus</i>

.../→

ANEXO III : Nome vernáculo, código FAO 3-ALPHA e nome científico

Peixes	FAO	Nome científico
Castañeta	POA	<i>Brama brama</i>
Castañeta vermella	BXD	<i>Beryx decadactylus</i>
Cazón	GAG	<i>Galeorhinus galeus</i>
Cazón liso	SMD	<i>Mustelus mustelus</i>
Choupa	BRB	<i>Spondyliosoma cantharus</i>
Congro	COE	<i>Conger conger</i>
Coreano	WIT	<i>Glyptocephalus cynoglossus</i>
Cornudas	SPN	<i>Sphyrma spp</i>
Corvina real	MGR	<i>Argyrosomus regius</i>
Curuxo	BLL	<i>Scophthalmus rhombus</i>
Dentón	DEC	<i>Dentex dentex</i>
Dentón ollón	DEL	<i>Dentex macrophthalmus</i>
Doncela	COU	<i>Coris julis</i>
Dourada	SBG	<i>Sparus aurata</i>
Escachos	GUX	<i>Triglidae</i>
Escarapote de pedra	RSE	<i>Scorpaena scrofa</i>
Escarapote de pintas	BBS	<i>Scorpaena porcus</i>
Escarpón	LYY	<i>Callionymus lyra</i>
Escolar negro	LEC	<i>Lepidocybium flavobrunneum</i>
Faneca	BIB	<i>Trisopterus luscus</i>
Fletán branco	HAL	<i>Hippoglossus hippoglossus</i>
Fodón	POD	<i>Trisopterus minutus</i>
Fogoneiro	POK	<i>Pollachius virens</i>
Gata común	ETX	<i>Etmopterus spinax</i>
Lamprea de mar	LAU	<i>Petromyzon marinus</i>
Limanda	DAB	<i>Limanda limanda</i>
Linguado	SOL	<i>Solea solea</i>
Lirio	WHB	<i>Micromesistius poutassou</i>
Lirpia raiada	MKG	<i>Microchirus variegatus</i>
Maragota	USB	<i>Labrus bergylta</i>
Marraxo azul	SMA	<i>Isurus oxyrinchus</i>
Marraxo sardiñeiro	POR	<i>Lamna nasus</i>
Maruca	LIN	<i>Molva molva</i>
Melga	DGS	<i>Squalus acanthias</i>
Melgacho	SYC	<i>Scyliorhinus canicula</i>
Melgas	DGX	<i>Squalidae</i>
Melva	BLT	<i>Auxis rochei</i>
Mendo limón	LEM	<i>Microstomus kitt</i>
Merlán	WHG	<i>Merlangius merlangus</i>
Mero	WRF	<i>Polyprion americanus</i>
Morea	MMH	<i>Muraena helena</i>
Muxos	MUL	<i>Mugilidae</i>
Ollomol	SBR	<i>Pagellus bogaraveo</i>
Palometón	LEE	<i>Lichia amia</i>
Pancho bicudo	SBA	<i>Pagellus acarne</i>
Peixe espada	SWO	<i>Xiphias gladius</i>

.../→

ANEXO III : Nome vernáculo, código FAO 3-ALPHA e nome científico

Peixes	FAO	Nome científico
Peixe pau	BLI	<i>Molva dypterygia</i>
Peixe porco	TRG	<i>Balistes carolinensis</i>
Peixe sabre	LHT	<i>Trichiurus lepturus</i>
Peixe sabre prateado	SFS	<i>Lepidopus caudatus</i>
Peixe sapo	ANK	<i>Lophius budegassa</i>
Peixes mariños nep	MZZ	<i>Piscis miscellanea</i>
Pescada	HKE	<i>Merluccius merluccius</i>
Pescada do Senegal	HKM	<i>Merluccius senegalensis</i>
Piardas	SIL	<i>Atherinidae</i>
Prago	RPG	<i>Pagrus pagrus</i>
Quenlla	BSH	<i>Prionace glauca</i>
Raias	SKA	<i>Raja spp</i>
Rapantes	LEZ	<i>Lepidorhombus spp</i>
Rei	USI	<i>Labrus bimaculatus</i>
Reloxo prateado	HPR	<i>Hoplostethus mediterraneus</i>
Reo	TRS	<i>Salmo trutta trutta</i>
Robaliza	BSS	<i>Dicentrarchus labrax</i>
Rodaballo	TUR	<i>Scophthalmus maximus</i>
Saboga	SLM	<i>Sarpa salpa</i>
Salema	TSD	<i>Alosa fallax</i>
Salmón do Atlántico	SAL	<i>Salmo salar</i>
Salmonete de lama	MUT	<i>Mullus barbatus</i>
Salmonete de rocha	MUR	<i>Mullus surmuletus</i>
Sanmartiño	JOD	<i>Zeus faber</i>
Sardiña	PIL	<i>Sardina pilchardus</i>
Sargo común	SWA	<i>Diplodus sargus</i>
Serrán cabra	CBR	<i>Serranus cabrilla</i>
Serrán riscado	SRK	<i>Serranus scriba</i>
Solla	FLE	<i>Platichthys flesus</i>
Tapa	ZGP	<i>Zeugopterus punctatus</i>
Tiburón raposo	ALV	<i>Alopias vulpinus</i>
Tomás	EPI	<i>Epigonus telescopus</i>
Trancho	SPR	<i>Sprattus sprattus</i>
Veleiro do indo-pacífico	SFA	<i>Istiophorus platypterus</i>
Vello	YFC	<i>Symphodus cinereus</i>
Xarda	MAC	<i>Scomber scombrus</i>
Xarda pintada	MAS	<i>Scomber japonicus</i>
Xuliana	MON	<i>Lophius piscatorius</i>
Xurela negra	WEC	<i>Decapterus punctatus</i>
Xurelo	HOM	<i>Trachurus trachurus</i>
Zamborca	ASD	<i>Alosa alosa</i>



XUNTA DE GALICIA
CONSELLERÍA DE PESCA
E ASUNTOS MARÍTIMOS



Galicia
camiños de
concordia